PARTICOLARE BASAMENTI PER SOSTEGNI IN ACCIAIO
SCALA 1:10

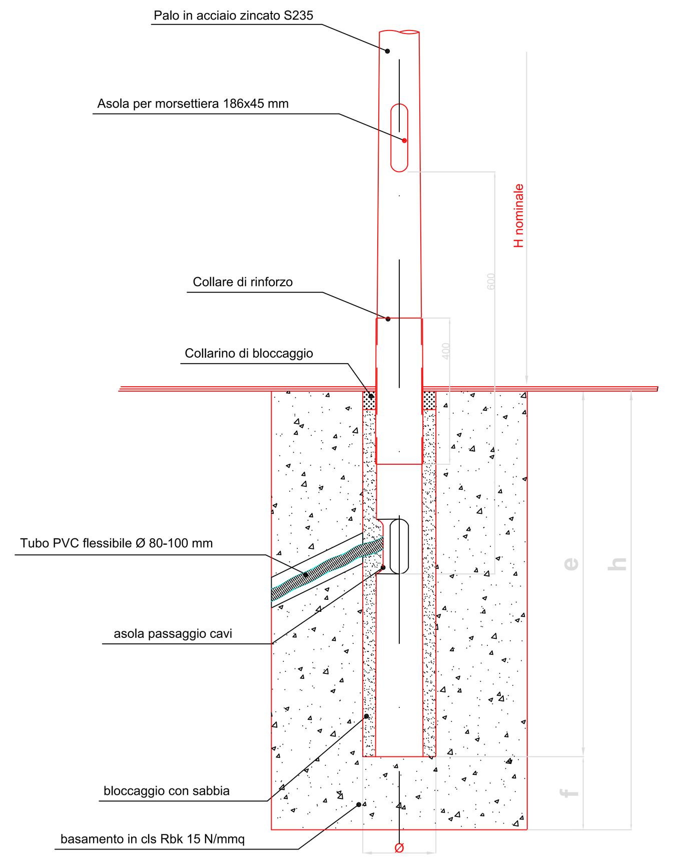

Altezza Palo		Basamento		e	f
h.totale(m.)	h.f.terra(m.)	base (cm.)	altezza		
10,80	10,00	100x100	120	80	40
12,80+2,00 (sbraccio)	14,00	120x120	130	80	50

PARTICOLARE POZZETTI CON CHIUSINO
SCALA 1:10

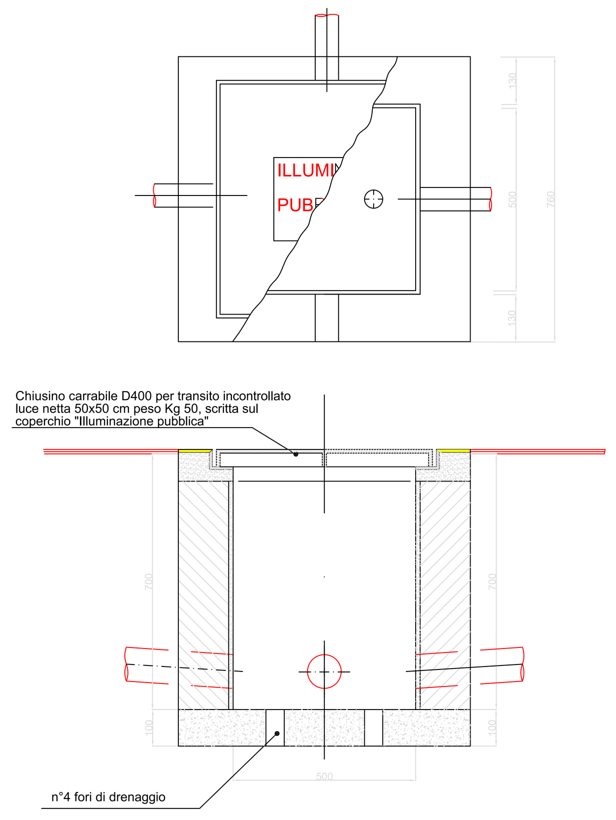

PARTICOLARE CAVIDOTTI INTERRATI CON UN TUBO
(CEI 11-17 art.2.3.06 tipo di posa "N")
SCALA 1:10

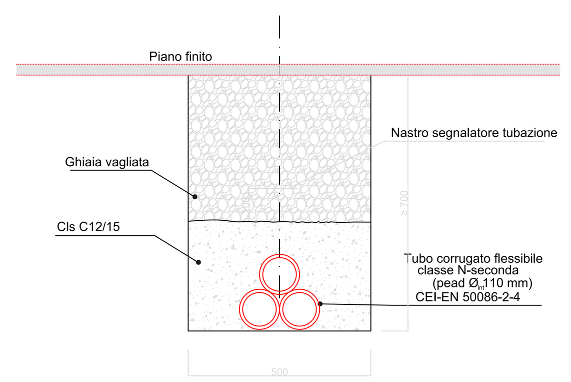

N.B. Il diametro interno del tubo o condotto dovra' essere maggiore di 1,4 volte il diametro del cavo o del fascio di cavi.

PARTICOLARE PALO h=11,70 m f.t.
scala 1:25

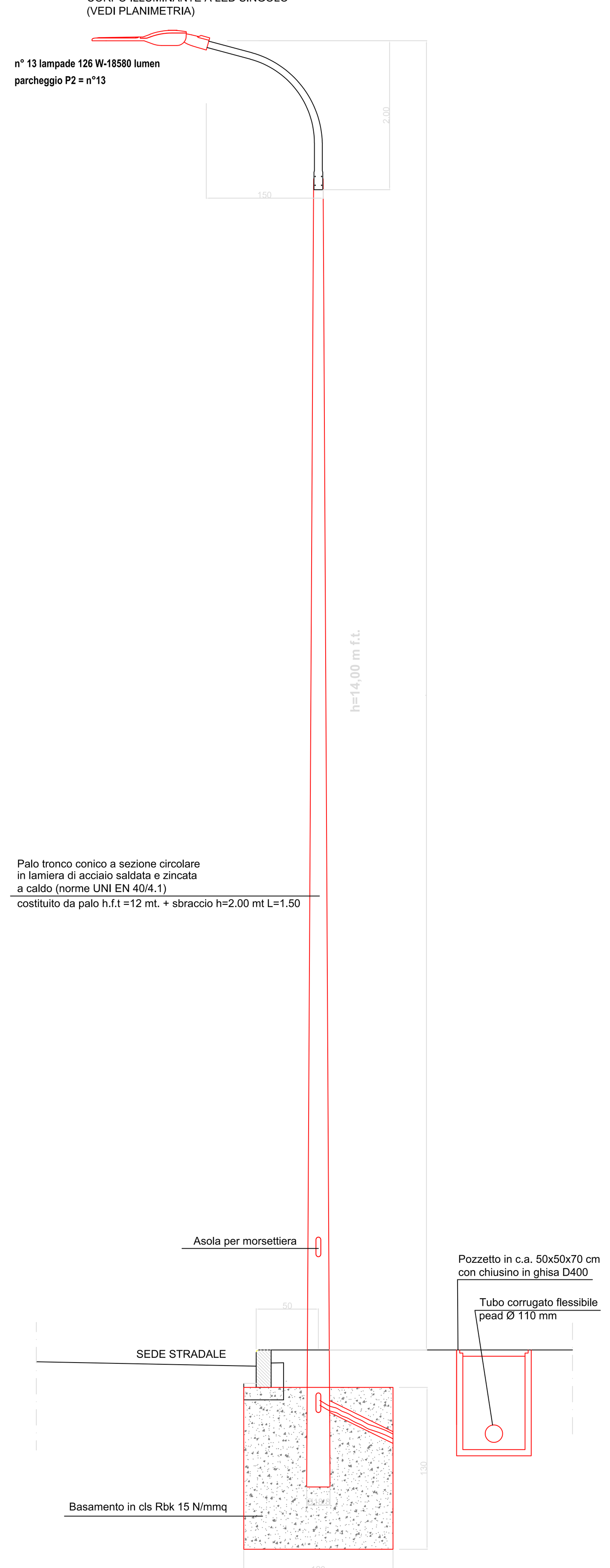

PARTICOLARE PALO h=10 m f.t.
scala 1:25

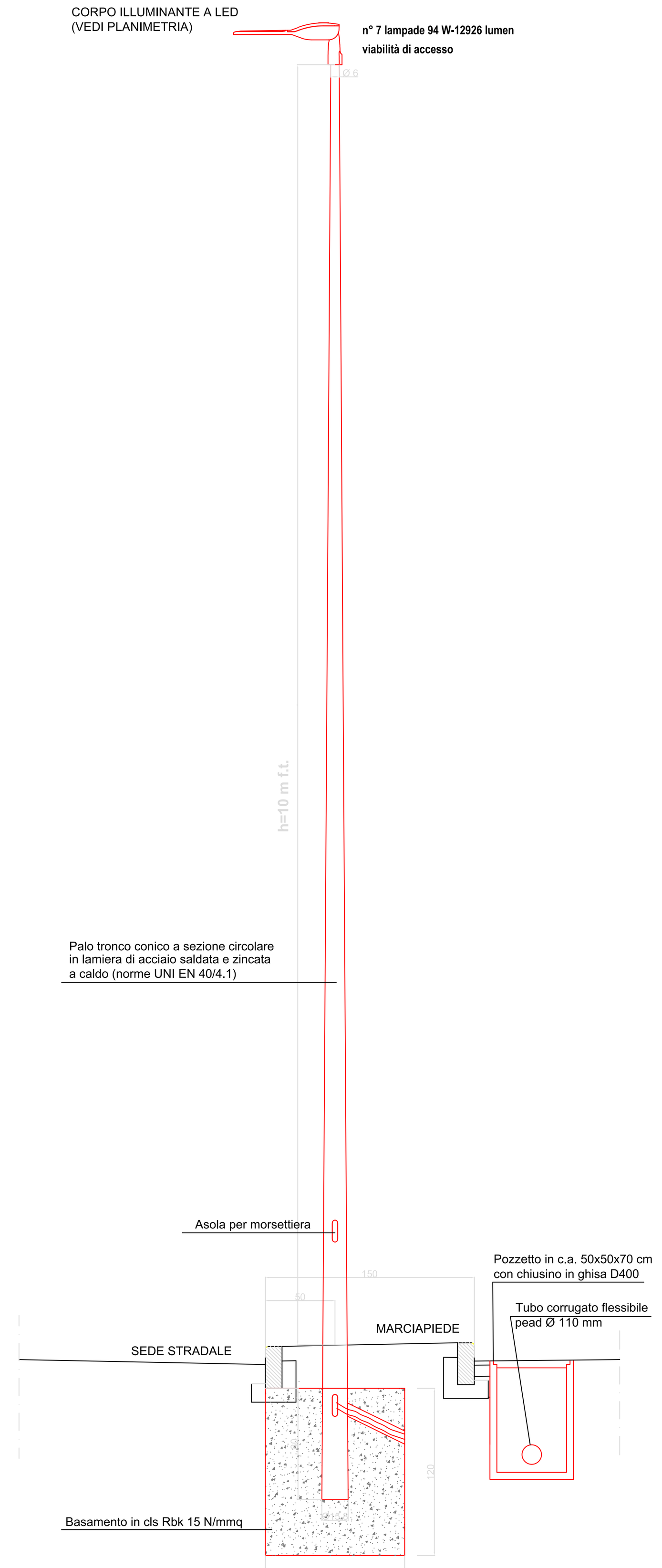

PARTICOLARE PALO h=10 m f.t.
scala 1:25

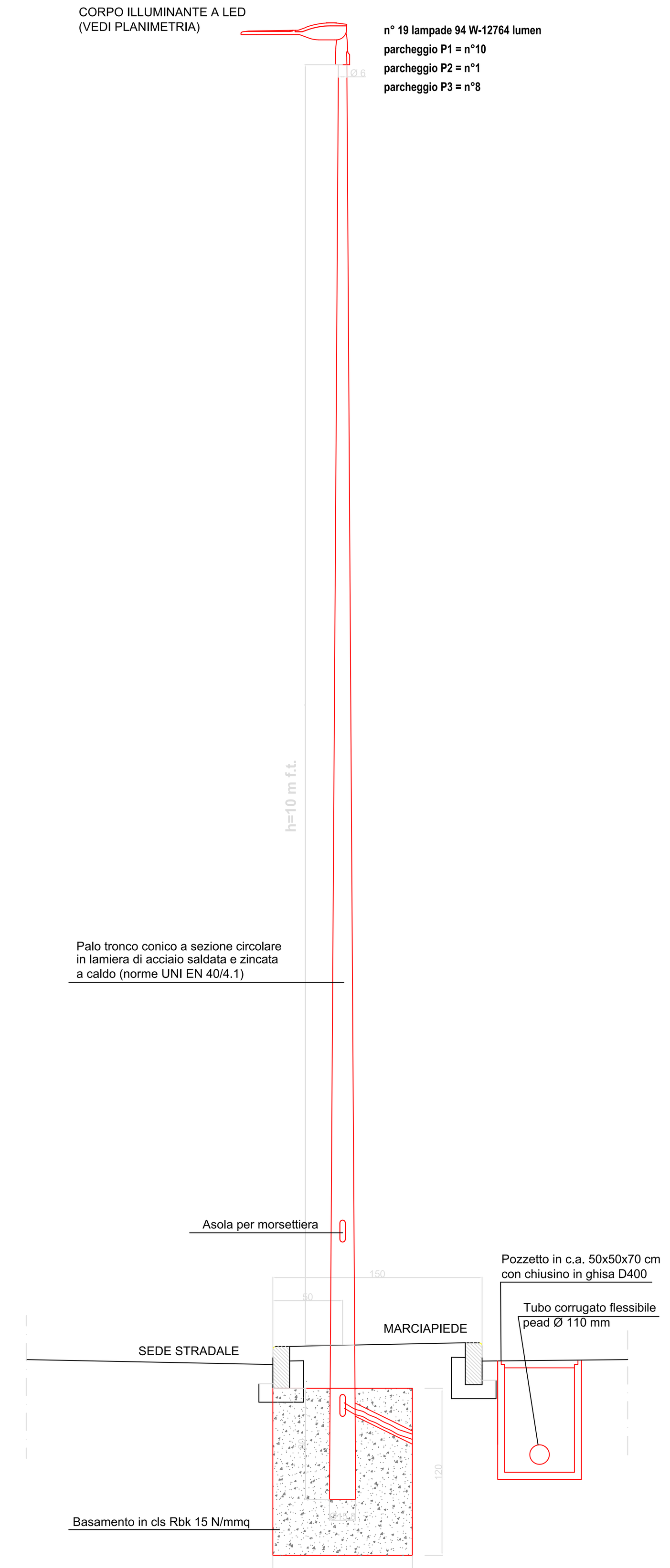

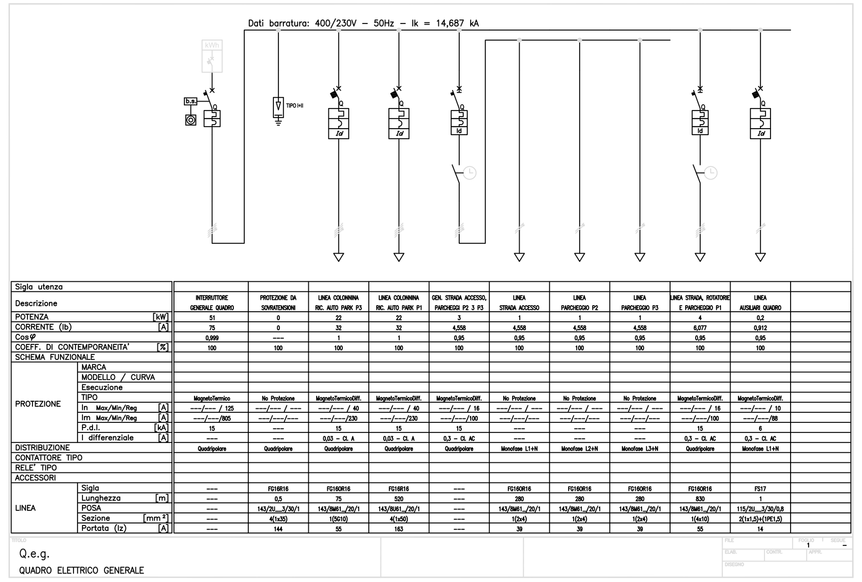

COLONNINA RICARICA AUTO ELETTRICHE CA 2 PRESE TIPO 2 32A 400V 22 KWC

TECHDATA	
Serie commerciale	Serie LIBERA
Tipologia prodotto	COLONNINA CA 2 PRESE C /BLOCCO
Versione	BUSINESS
Descrizione sintetica	COLONNINA CA 2 PRESE C /BLOCCO
Materiale	METALLO VERNICIATO
EV standard	Tipo 2 3P+N+T 32A 400V-22kW
Corrente nominale	63A
Tensione nominale	400V
Frequenza d'impiego	50/60Hz
Poli	3P+N+T
Grado di protezione IP	IP54
Temperatura di esercizio	-30°C/+50°C
Grado di protezione IK	IK10
Colore	GRIGIO
Soluzione salina	Resistente
Protezione UV	Resistente ai raggi UV
Tipo installazione	A TORRETTA
Dimensioni	385x1510x263mm
HMI (interfaccia utente)	LCD 2x20 char
Autenticazione utente	Autenticazione RFID
Connettività	Nessuna

DIMENSIONI

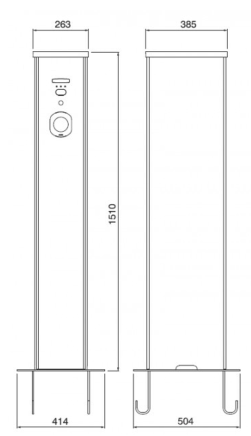

COMUNE DI ALESSANDRIA
PROVINCIA DI ALESSANDRIA

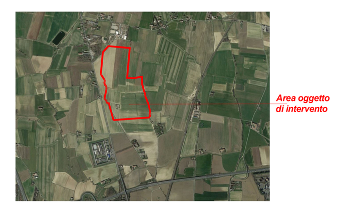

IL PROGETTISTA:

esa studio s.r.l.
Galleria Guerci
15121 - ALESSANDRIA

Ethos Engineering s.r.l.
Via San Giacomo della Vittoria n.64
15121 - ALESSANDRIA

Dott.Ing. Elio Boero
appartenente allo studio tecnico B.Z. di:
Dott.Ing. Boero Elio e Dott.Ing. Zappa Felice
Via Don Givogre n.15 Villafranca d'Asti - AT

PROPONENTE:

TECHBAU S.P.A.
Piazza Giovine Italia, nr 3
20123 - MILANO

TITOLO DELL'OPERA:

P.E.C. ZONA SAN MICHELE

INSEDIAMENTO ARTIGIANALE DEPOSITO E LOGISTICA

PROGETTO PIANO ESECUTIVO CONVENZIONATO

OGGETTO ELABORATO:

Particolari costruttivi illuminazione pubblica

COMMESSA	FASE	ARG.	PROGR.	REV	NOME FILE	SCALA	DATA
LOG_AL_SM	PEC	OU	033	00	LOG_AL_PEC_OU_033_00	varie	01/2025