

[REDACTED]
15100 Alessandria

Al Sindaco di Alessandria
Area Servizi di Pianificazione Sviluppo Territoriale
Direzione Pianificazione Generale PRGC

Oggetto: Osservazione per richiesta di variante del PRGC
Domanda di inserimento sedime tra le aree edificabili

Il sottoscritto [REDACTED] in qualità di legale rappresentante della [REDACTED] con sede in Alessandria [REDACTED] proprietaria di un'area parzialmente edificabile sita in loc. Valle San Bartolomeo via Bricco Roveda e identificata a Catasto Terreni al Fg. 19 particella ex 295 (ora da part. 1068 a part. 1077), della superficie totale di mq 10.720.

In seguito all'edificazione di n. 7 villette (ora in fase di completamento) sull'area residenziale, richiede cortesemente con la presente l'inserimento della restante superficie quale area edificabile pari a circa mq 5.790 identificata al catasto terreni al fg. 19 particelle 1075 – 1076.

Il sedime per cui si richiede l'inserimento come area edificabile è completamente urbanizzato in quanto già dotato di tutti i servizi di urbanizzazione primaria, fognatura, acquedotto, metano, ecc.

In attesa di un favorevole accoglimento della presente si porgono distinti saluti.

Alessandria,

La proprietà
[REDACTED]

Allegati:

- Estratto di mappa
- Estratto del PRG Comunale con evidenziata in giallo la superficie attualmente a destinazione agricola



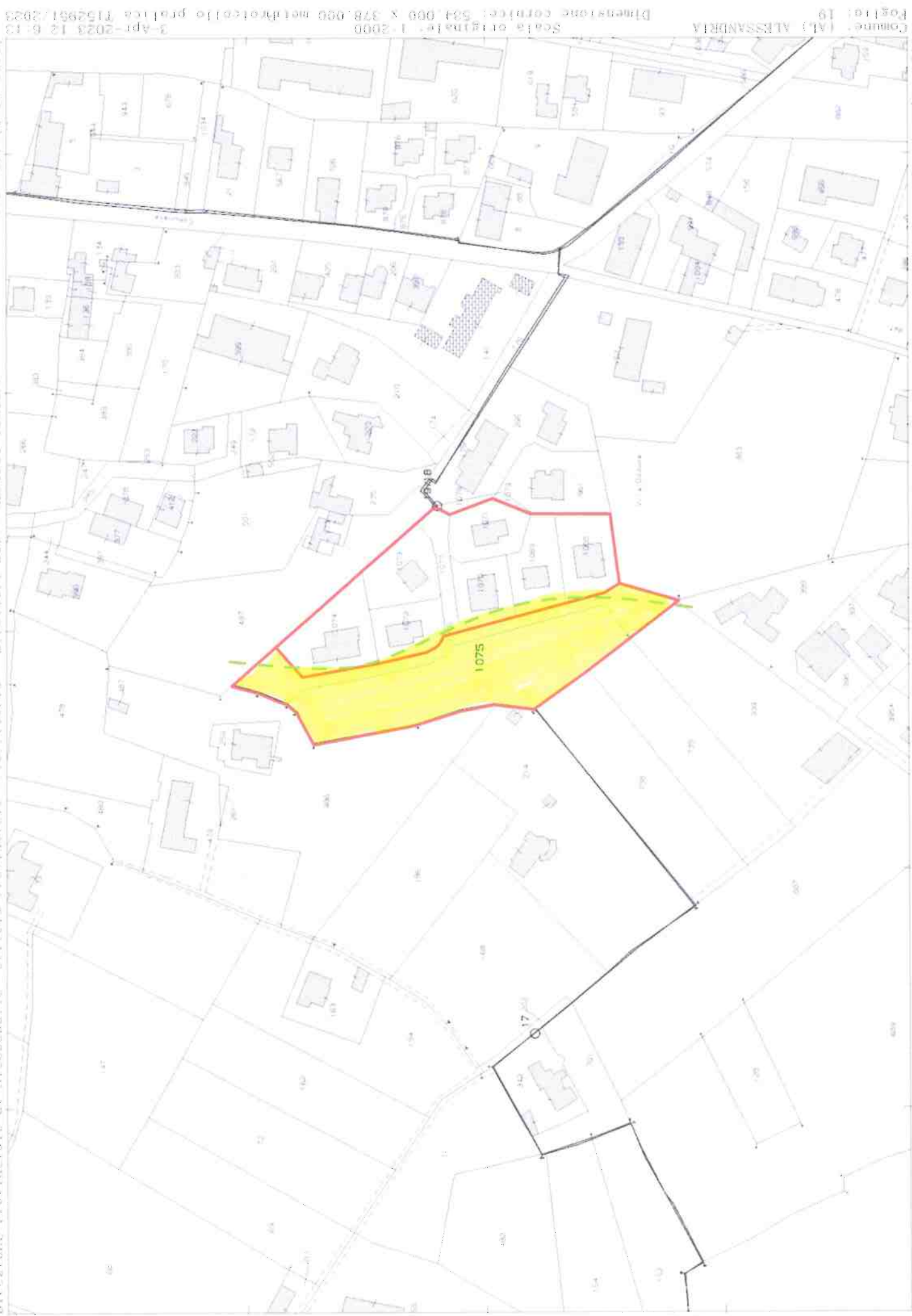

Comune (AL) ALESSANDRIA
Foglio 19
Scala originale: 1:2000
Dimensione cartaceo: 541.000 x 378.000 metri/cento
3-Apr-2023 12:6:13
1152951/2023

