

Pianta Piano Interrato

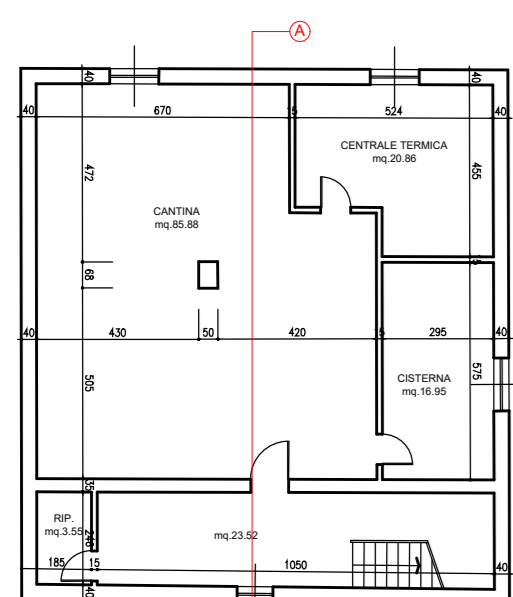

Pianta Piano Rialzato

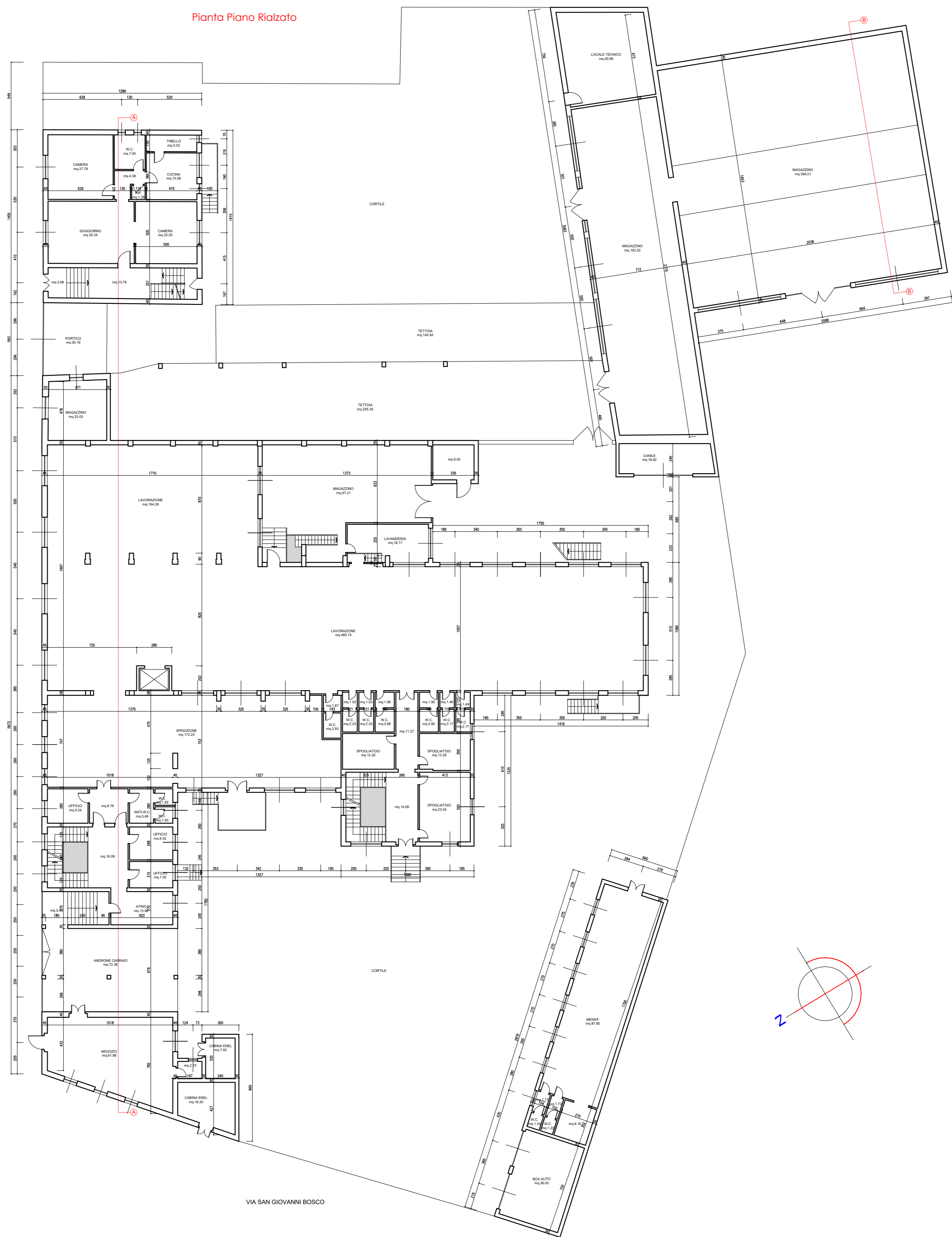

Pianta Piano Primo

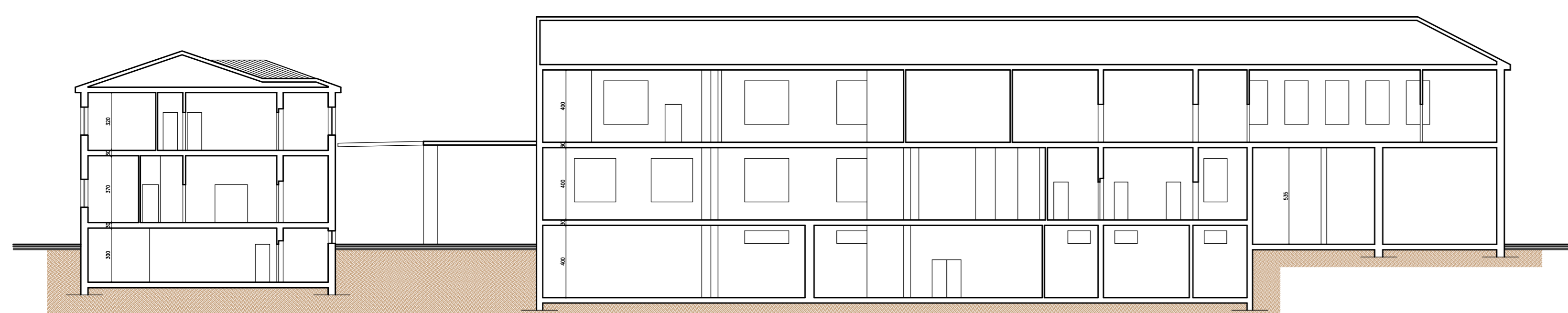
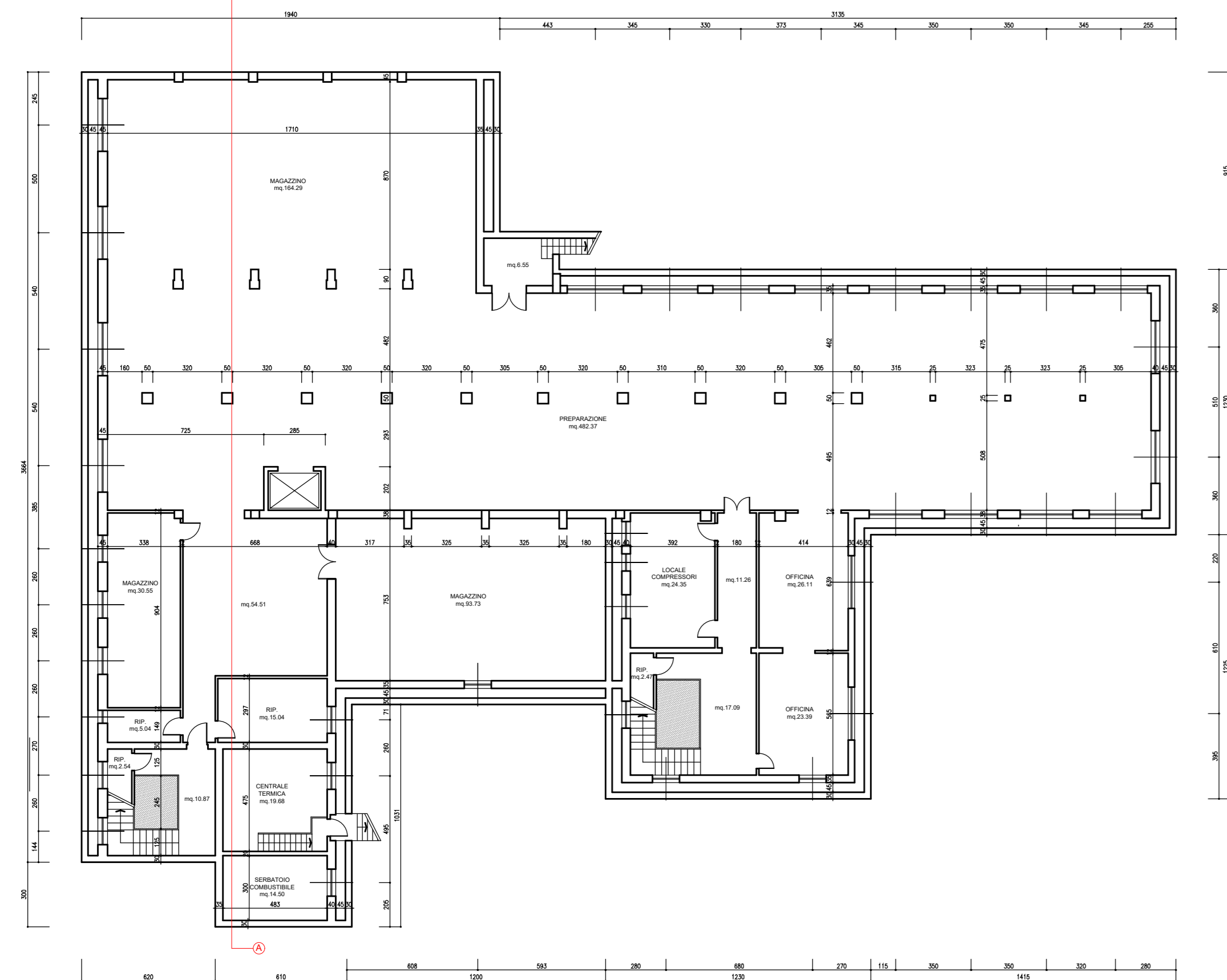
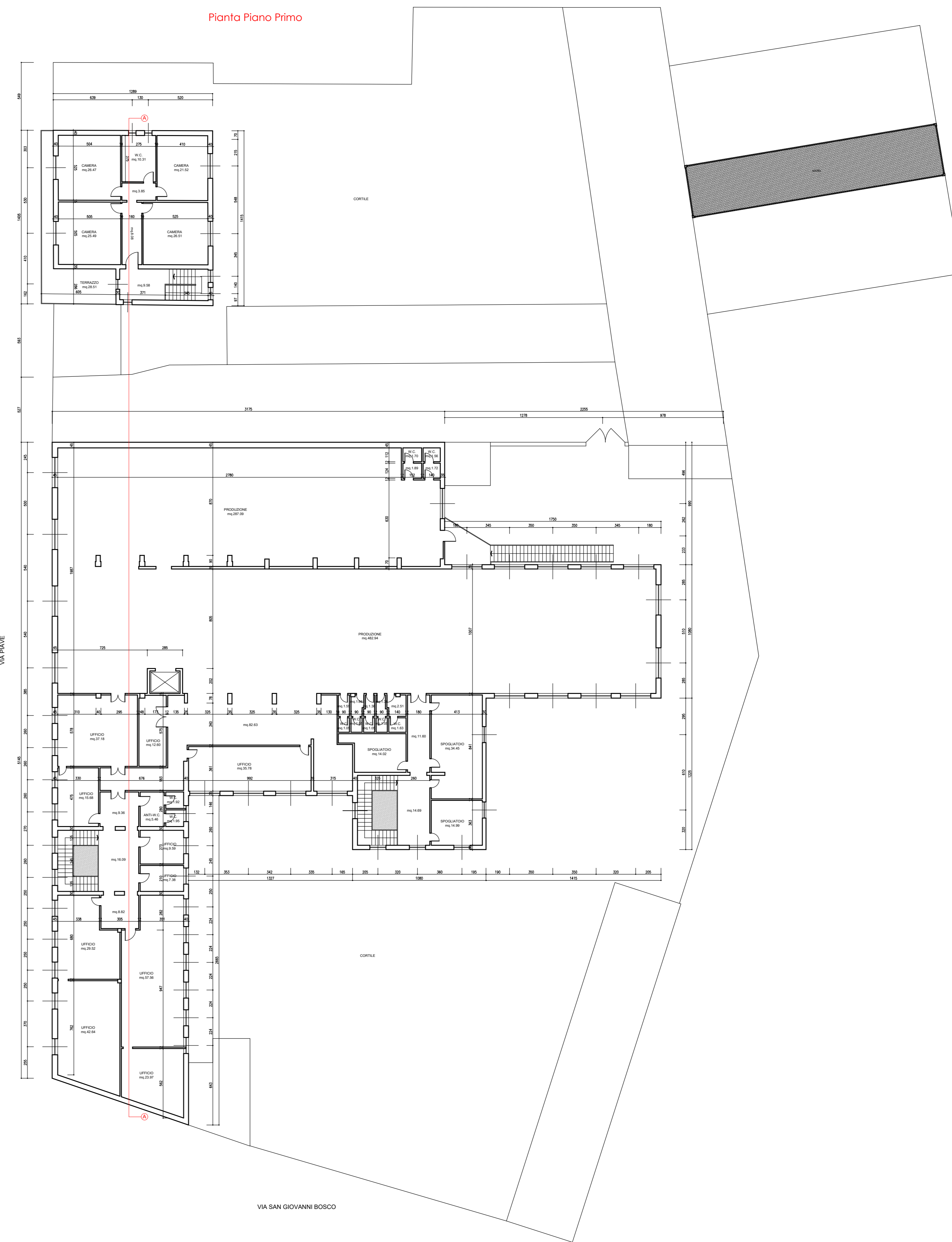

sezione A-A

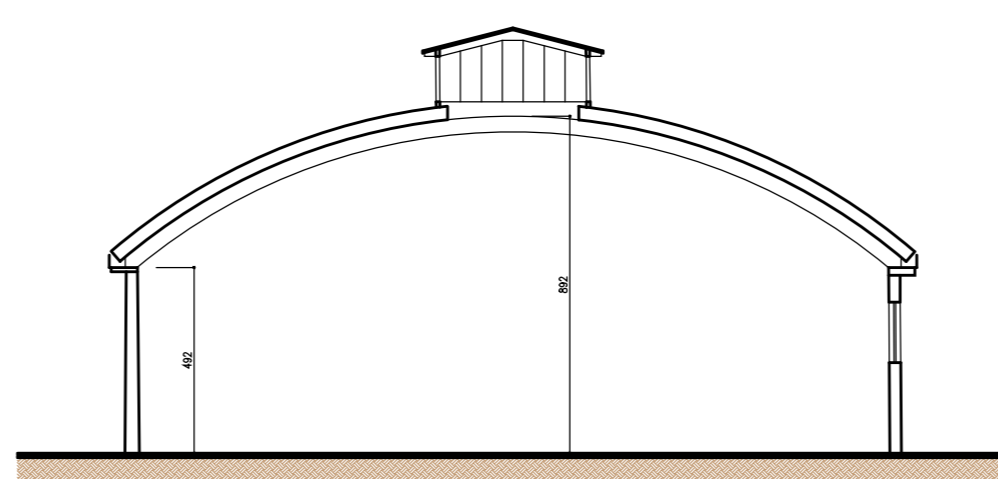

sezione B-B

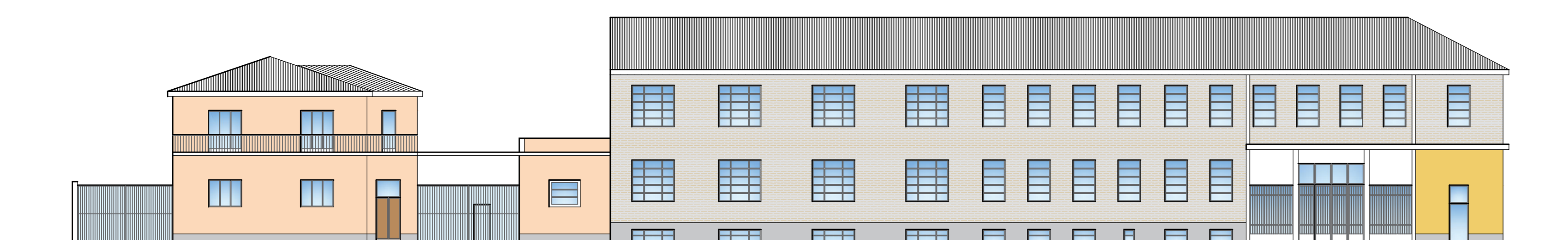

Prospetto su Via Piave

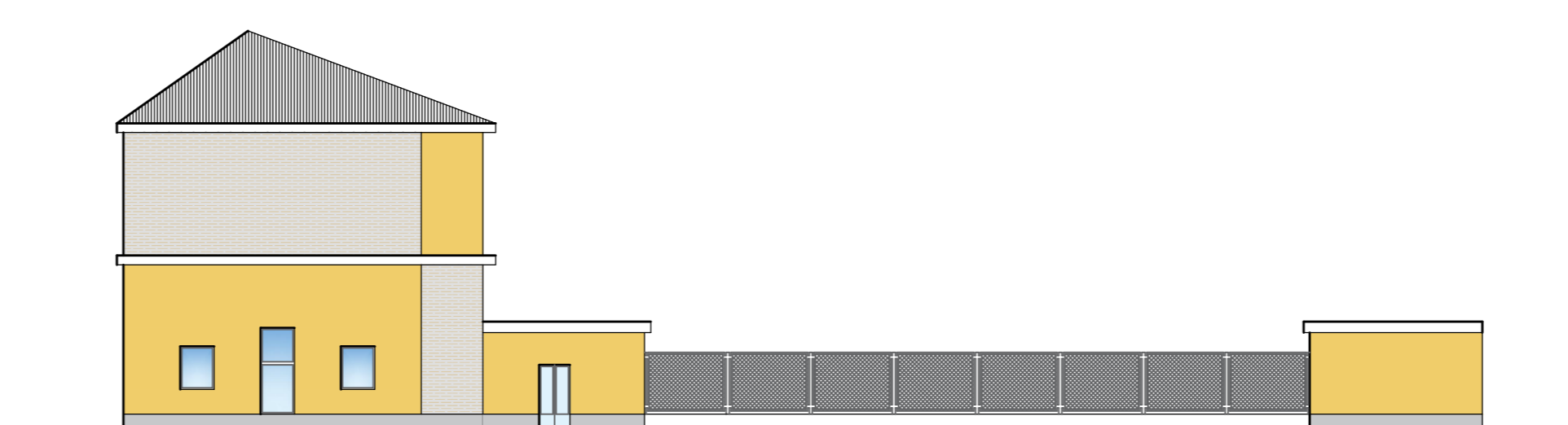

Prospetto su Via San Giovanni Bosco

ENRICO PELIZZONE ARCHITETTO

15121 ALESSANDRIA VIA TREVISO 19 enricopelizzone@libero.it



ALEXANDRIA S.r.l.
L. amministratore Delegato
Dott. Paolo Cognigni

Paolo Cognigni

PROPRIETA'

ALEXANDRIA S.R.L.
Via Don Tommaso Canestrì, 35
15121 Alessandria

OGGETTO

PIANO ESECUTIVO CONVENZIONATO
"AREA EX ALEXANDRIA SRL"

TITOLO

FABBRICATI ESISTENTI
Pianta, Prospetti e Sezioni

DATA

25 luglio 2022

SCALA

1:200

TAVOLA

elab.8.5

A TORNARE DI LEGGE COI DOCUMENTI IN PRESENZA DELLA PROPRIETA' DEL PROGETTO DISegnato NEI METRI
LA PROSECUCIONE DI LA COMUNICAZIONE A TESTO DELLA PROPOSTA PROGETTUALE