

SUPERFICIE COPERTA = mq.0,72+25,99+97,17+0,31+13,34+14,83+15,18+11,37 = 259,80 mq. + mq.(13,56+25,99+99,84+3,91+11,37+109,78+92,19+6,84+38,36+33,47) + mq.(20,15 x h. m. 3,13 = mq.29,34 x h. m. 4,30 = 102,00) + mq.(14,67 x h. m. 4,17 = 122,88) + mq.(50,00 x h. m. 4,30 = 215,00) + mq.(376,07+222,35+183,18) = **mc. 2590,20**

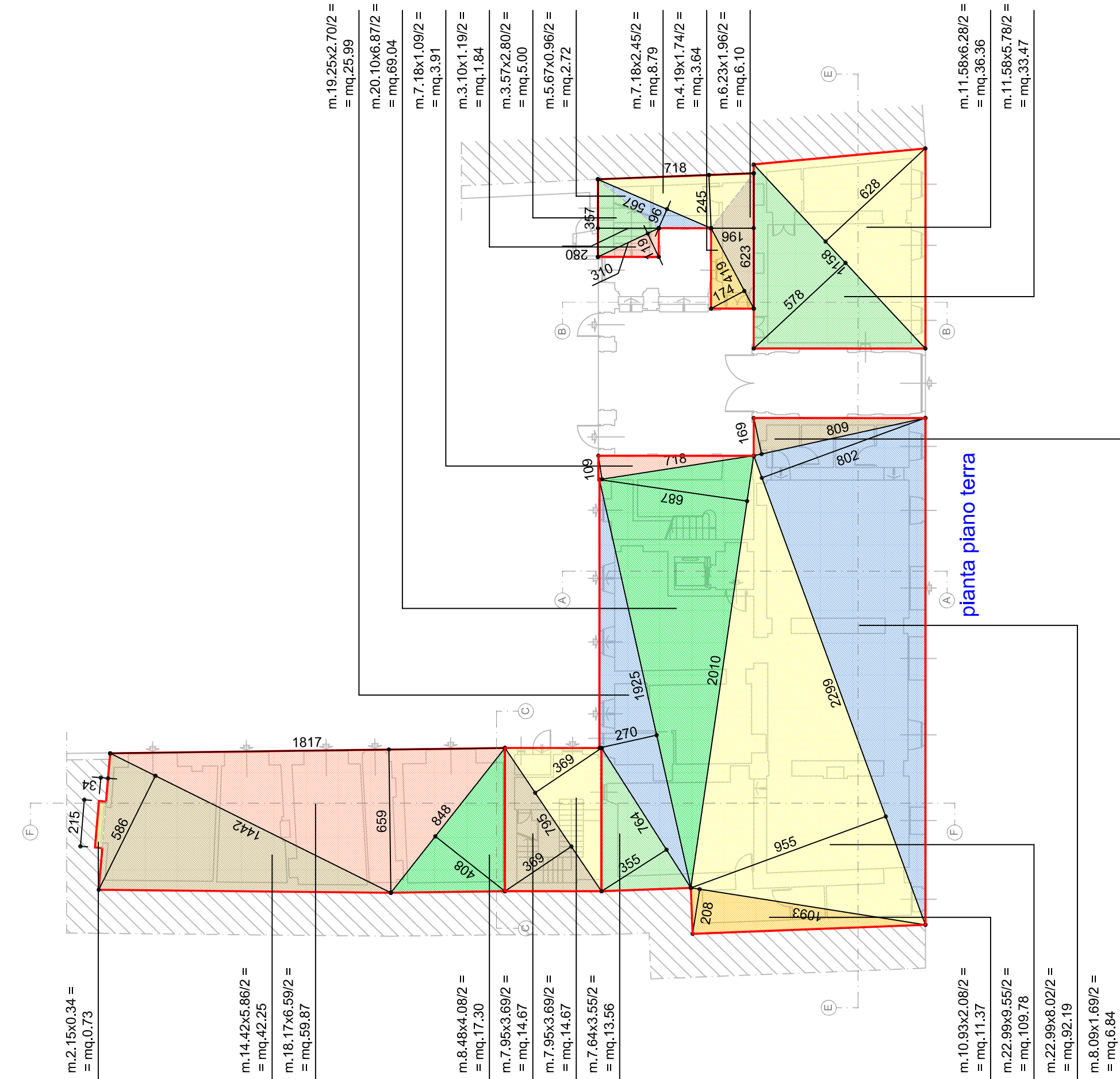

SUPERFICIE COPERTA = mq.0,72+25,99+97,17+0,31+13,34+14,83+15,18+11,37 = 259,80 mq. + mq.(14,67 x h. m. 4,17 = 122,88) + mq.(50,00 x h. m. 4,30 = 215,00) + mq.(376,07+222,35+183,18) = **mc. 2590,20**

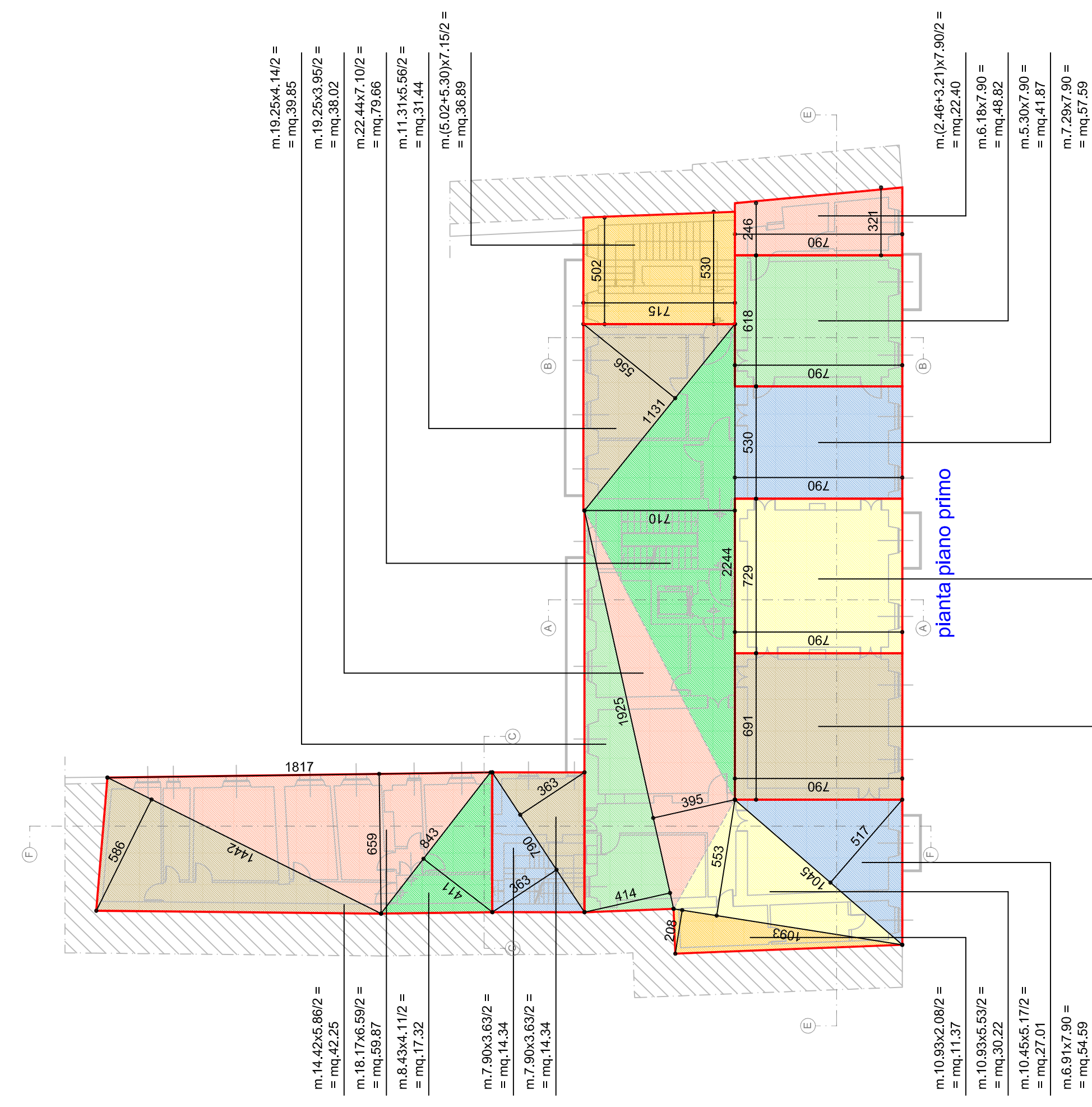

SUPERFICIE COPERTA = mq.0,72+25,99+97,17+0,31+13,34+14,83+15,18+11,37 = 259,80 mq. + mq.(14,67 x h. m. 4,17 = 122,88) + mq.(50,00 x h. m. 4,30 = 215,00) + mq.(376,07+222,35+183,18) = **mc. 2590,20**

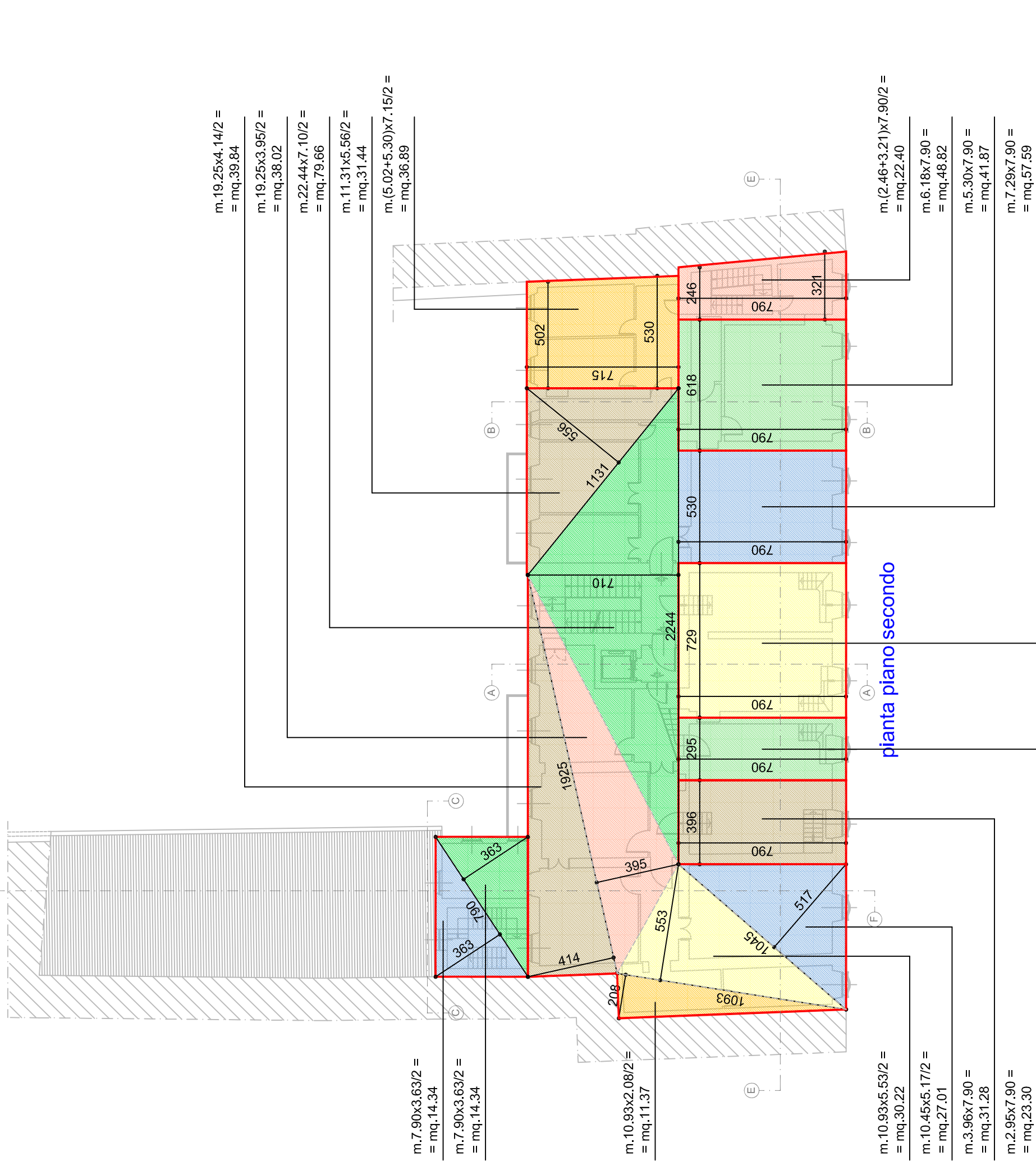

SUPERFICIE COPERTA = mq.0,72+25,99+97,17+0,31+13,34+14,83+15,18+11,37 = 259,80 mq. + mq.(14,67 x h. m. 4,17 = 122,88) + mq.(50,00 x h. m. 4,30 = 215,00) + mq.(376,07+222,35+183,18) = **mc. 2590,20**

SUPERFICIE COPERTA = mq.0,72+25,99+97,17+0,31+13,34+14,83+15,18+11,37 = 259,80 mq. + mq.(14,67 x h. m. 4,17 = 122,88) + mq.(50,00 x h. m. 4,30 = 215,00) + mq.(376,07+222,35+183,18) = **mc. 2590,20**

CALCOLI PLANOVOLUMETRICI

IDENTIFICAZIONE LOTTO	
Comune di Alessandria - Via Mazzini n.58	
Foglio I.268 - mappale n.357	
Superfici:	
- mappale n.557 = mq.1865	
DESTINAZIONE URBANISTICA	
Area residenziale della città di 1° classe (art.34 delle N.T.A.)	
Area ed edifici soggetti ad inondazione per piena catastofica (art.51 bis delle N.T.A.)	
- indice di fabbricabilità fondiaria (If) = 4,8 mc./mq.	
- altezza massima degli edifici = mt. 14,50	
- rapporto di copertura = 45%	
SUPERFICIE COPERTA MASSIMA AMMISSIBILE	
mq. 1865 x 45% = mq.839,25	
VOLUMETRIA MASSIMA AMMISSIBILE	
mq.1865 x 4,8 mc./mq. = mc.8952	
IDENTIFICAZIONE LOTTO	
Comune di Alessandria - Via Mazzini n.58	
Foglio I.268 - mappale n.357	
Superfici:	
- mappale n.557 = mq.1865	
DESTINAZIONE URBANISTICA	
Area residenziale della città di 1° classe (art.34 delle N.T.A.)	
Area ed edifici soggetti ad inondazione per piena catastofica (art.51 bis delle N.T.A.)	
- indice di fabbricabilità fondiaria (If) = 4,8 mc./mq.	
- altezza massima degli edifici = mt. 14,50	
- rapporto di copertura = 45%	
SUPERFICIE COPERTA MASSIMA AMMISSIBILE	
mq. 1865 x 45% = mq.839,25	
VOLUMETRIA MASSIMA AMMISSIBILE	
mq.1865 x 4,8 mc./mq. = mc.8952	

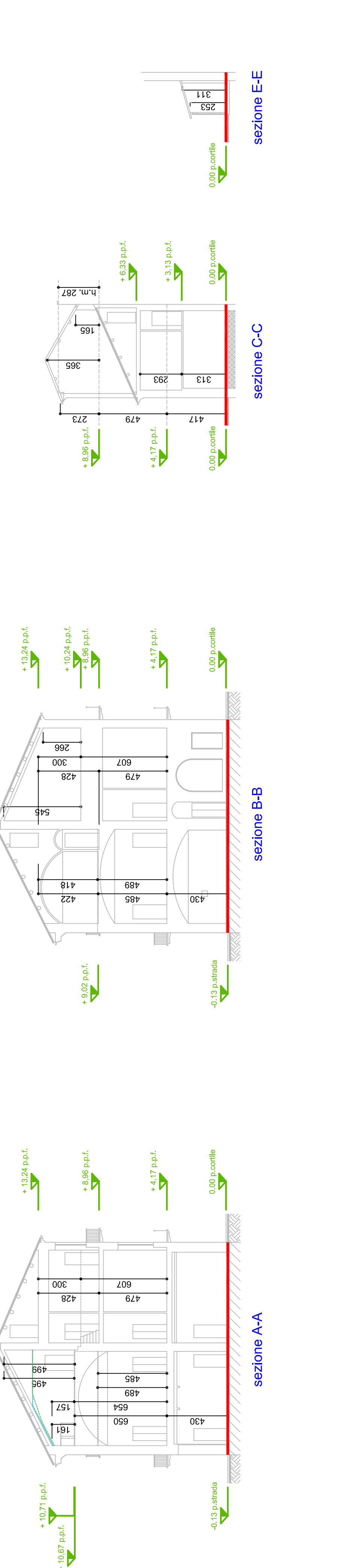

sezioni camera piano 2° di mq.35.56

