

Legenda	
<span style="color: red;">●</span>	Pozzo perdente
<span style="border: 1px solid orange; display: inline-block; width: 15px; height: 10px;"></span>	Pozzetti raccolta acque bianche
<span style="border-bottom: 1px solid orange; display: inline-block; width: 20px;"></span>	Fogna acque bianche
<span style="border-bottom: 1px dashed blue; display: inline-block; width: 20px;"></span>	Fogna acque nere
<span style="border: 1px dashed blue; display: inline-block; width: 15px; height: 10px;"></span>	Pozzetto ispezione acque nere
<span style="color: green; font-size: 1em;">●</span>	Degrassatore

**SUPERFICIE DRENANTE 4.332,00mq**  
**VERDE PRIVATO 872,00mq**

DENOMINAZIONE DEL PROGETTO			
<b>Piano Esecutivo Convenzionato "SMA via Galimberti" per insediamento commerciale via Galimberti - via Monteverde</b>			
OGGETTO	Fognature bianche - nere	COMITENTE	Ditta SMA di Bulla & Gatti Srl Via Monteverde n° 1/7 Alessandria (AL)
PROGETTO		PROGETTISTA	Arch. Oscar RAVVAZZI
CITTA' DI	Alessandria (AL)	LOCALITA'	Via Galimberti
AGGIORNAMENTI		SCALA	1:500
		DATA	18/05/2021
			Arch. Federica RAVVAZZI
		FOGLIE	<b>5</b>

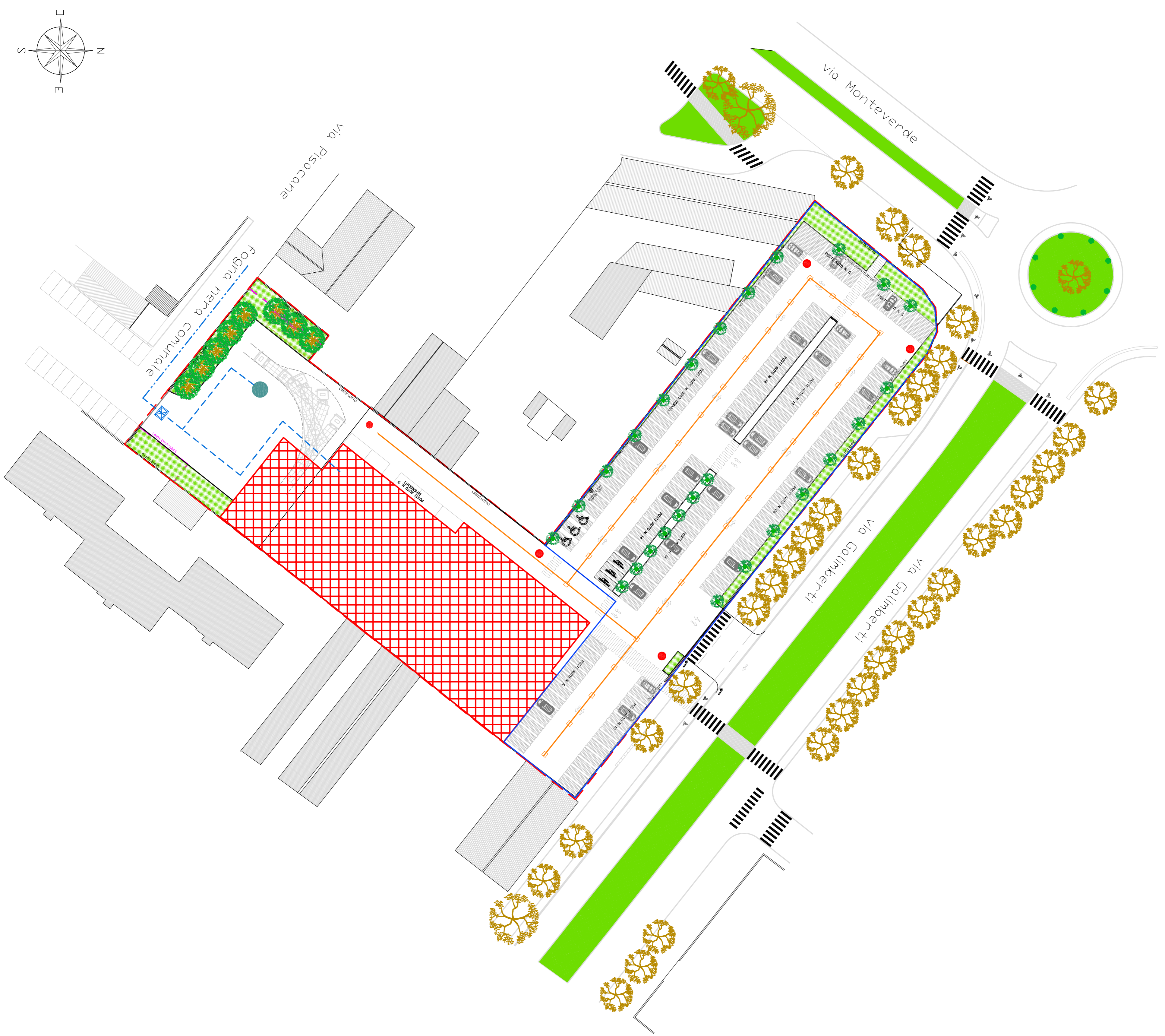

OGGETTO ESISTENTE C- PROGETTO A TITOLO DI LAVORO E NON PUO' ESSERE IMPIEGATO O TRASFERITO SENZA LA NOSTRA AUTORIZZAZIONE