

PLANIMETRIA INTERO IMMOBILE ELENCO SUBALTERNI

PIANO TERRA

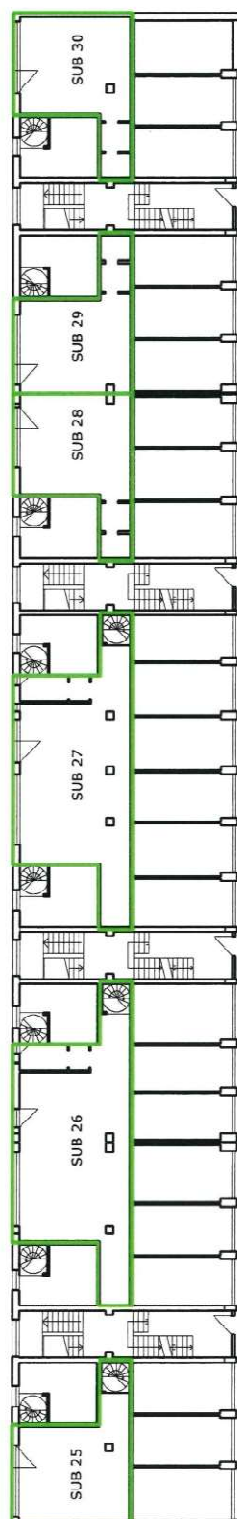

PIANO INTERRATO

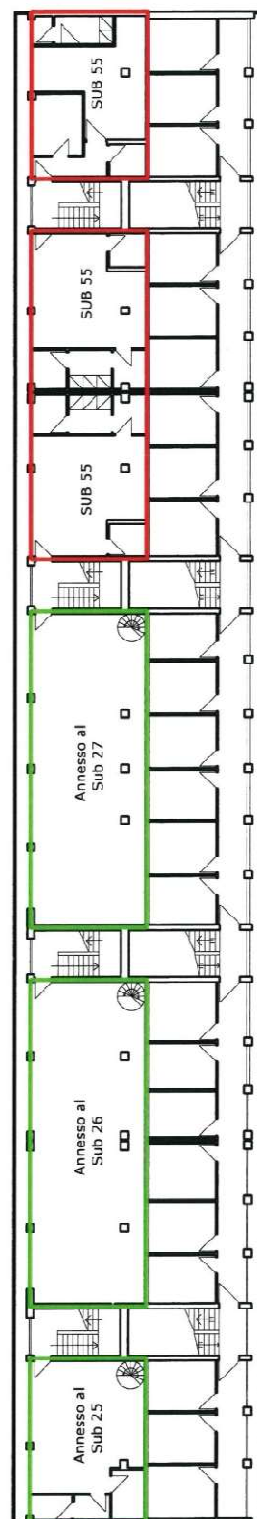

PLANIMETRIA LOTTO N. 7

PIANO INTERRATO

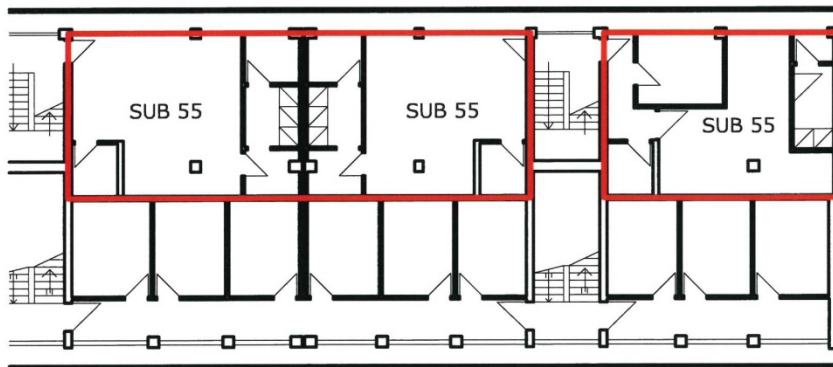

VISURA CATASTALE

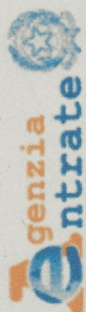

Direzione Provinciale di Alessandria
Ufficio Provinciale - Territorio
Servizi Catastali

Visura per immobile Situazione degli atti informatizzati al 17/10/2018

Data: 17/10/2018 - Ora: 14.13.37 Fine
Visura n.: T202402 Pag: 1

Dati della richiesta		Comune di ALESSANDRIA (Codice: A182)										
Catasto Fabbricati		Provincia di ALESSANDRIA										
Unità immobiliare		Foglio: 110 Particella: 540 Sub.: 55										
DATI IDENTIFICATIVI			DATI DI CLASSAMENTO					DATI DERIVANTI DA				
N.	Sezione	Foglio	Particella	Sub	Zona	Micro	Categoria	Classe	Consistenza	Superficie Catastale	Rendita	
1	Urbana	110	540	55	2	Zona	C/4	3	140 m ²		Euro 52,78	VARIAZIONE del 16/06/2014 protocollo n. AL01027136 in atti dal 16/06/2014 G. A. F. CODIFICA PIANO INCOERENTE (n. 51076.1/2014)
Indirizzo VIA UGO LA MALFA n. 72 piano: S1 scala: A;												
INTESTATO												
N.	DATI ANAGRAFICI											
1	MUNICIPIO DI ALESSANDRIA con sede in ALESSANDRIA											
DATI DERIVANTI DA												
ISTRUMENTO (ATTO PUBBLICO) del 16/05/1991 protocollo n. AL0105009 Voltura in atti dal 09/10/2018 Repertorio n.: 121972 Rogante: ESPOSITO Sede: ALESSANDRIA												
Registrazione: UR Sede: TORTONA n. 745 del 05/06/1991 CESSIONE DI IMMOBILI - IST.103869/2018 (n. 6941.1/1991)												

Unità immobiliari n. 1

Visura telematica esente per fini istituzionali

* Codice Fiscale Validato in Anagrafe Tributaria

FOTO INGRESSO LOTTO 55 CIVICO N. 46



FOTO INGRESSO LOTTO 55 CIVICO N. 52



52

UNIVERSITÀ DI PADOVA
DIPARTIMENTO DI SCIENZE
C. B. 90 - 35100 PADOVA
"Antonio Padua"



Il gruppo di lavoro
di perfezionamento
della ricerca