

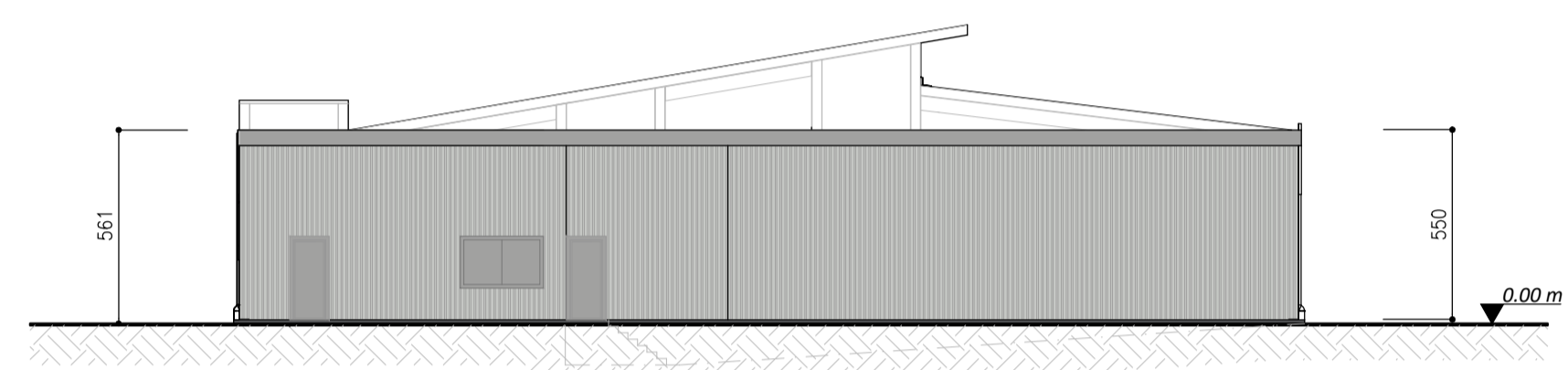

PROSPETTO OVEST

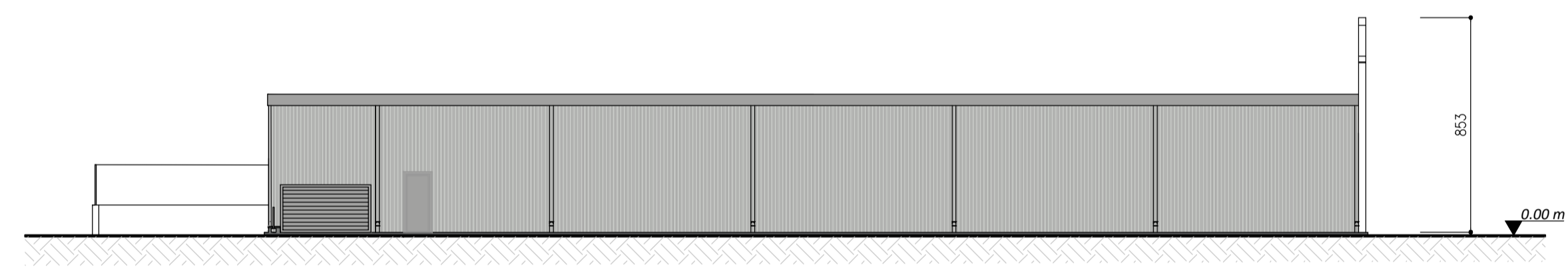

PROSPETTO EST



PROSPETTO NORD

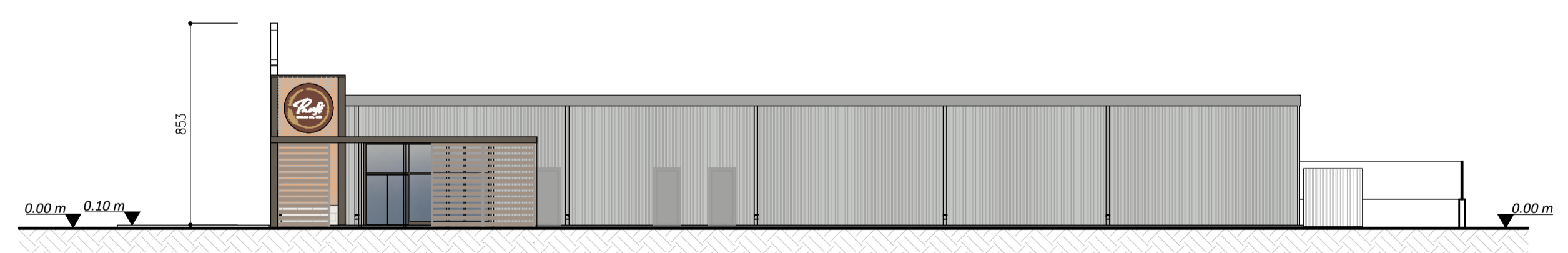

PROSPETTO SUD

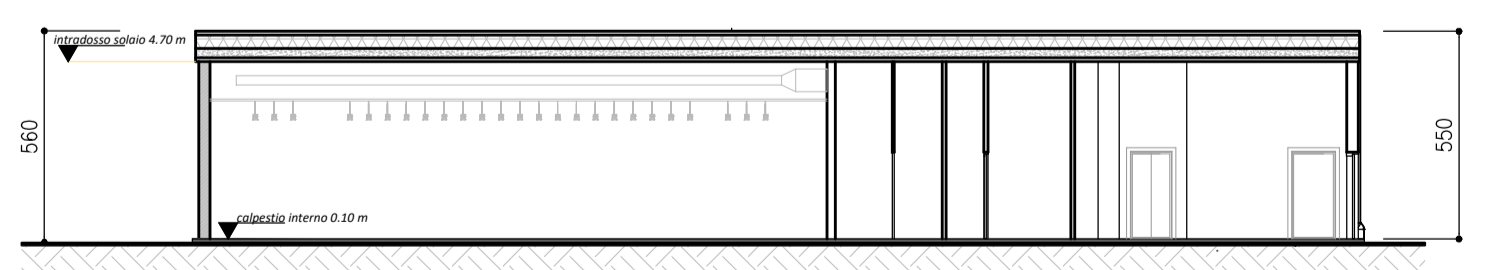

SEZIONE A-A

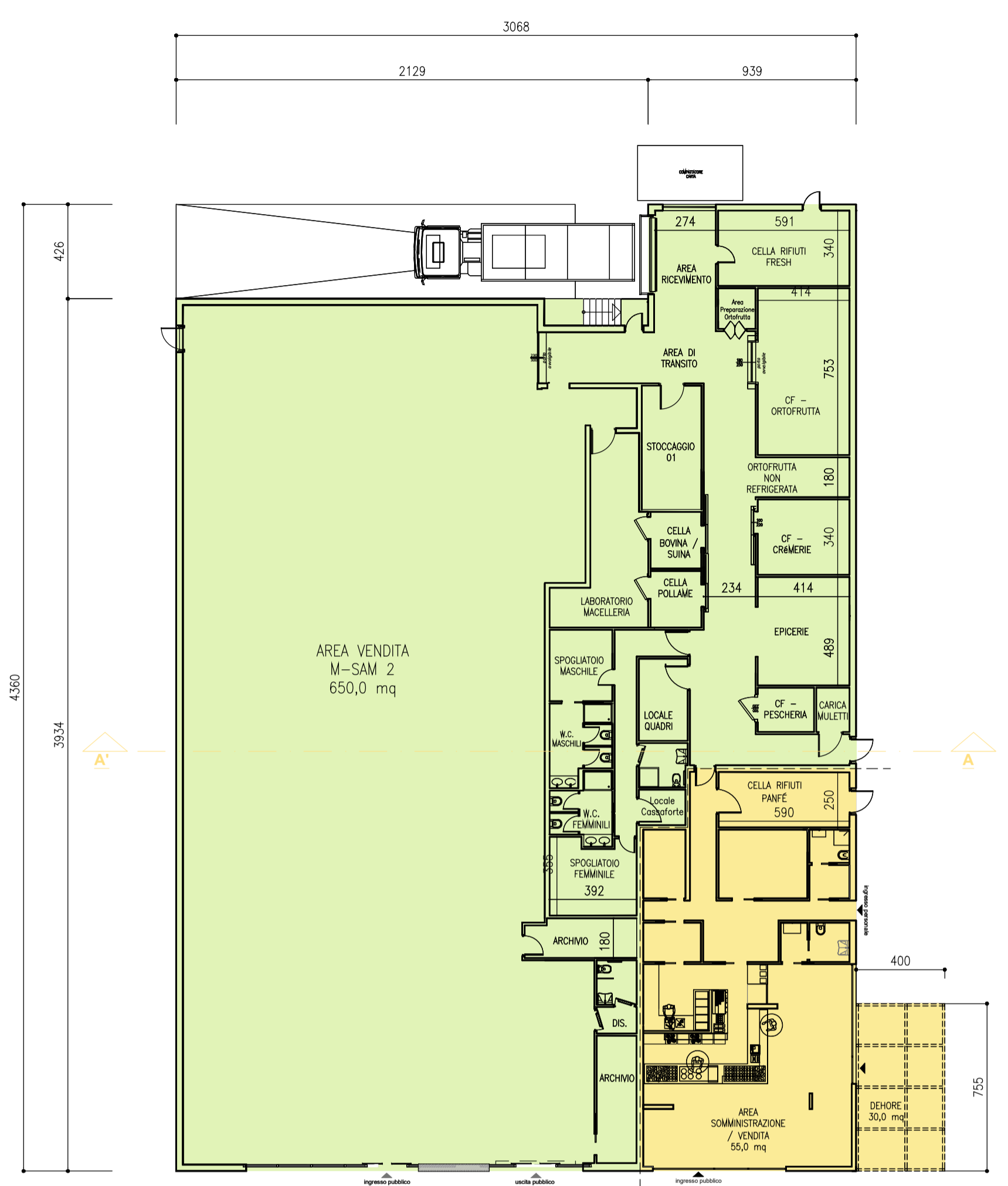

LEGENDA  
 SUP. COPERTA TOT. - 1.277,0 mq  
 UNITA' 1 - 1.075,5 mq  
 UNITA' 2 - 201,5 mq

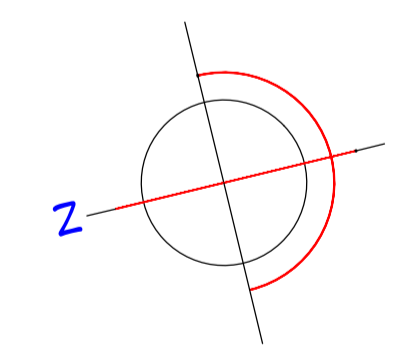

ENRICO PELIZZONE ARCHITETTO  
 15121 ALESSANDRIA VIA TREVISO 19 enriconpelizzone@libero.it



ALEXANDRIA S.r.l.  
 L. \* amministratore Delegato  
 Dott. Paolo Comagna

PROPRIETA'  
 ALEXANDRIA S.R.L.  
 Via Don Tommaso Canestri 35  
 15121 Alessandria

OGGETTO  
 PIANO ESECUTIVO CONVENZIONATO  
 "AREA EX ALEXANDRIA SRL"

TITOLO  
 PROGETTO del FABBRICATO  
 Pianta, Prospetti e Sezioni

DATA  
 25 luglio 2022

SCALA	TAVOLA
1:200	elab.8.4

A TERMINI DI LEGGE LO STUDIO SCRIVENTE SI RISERVA LA PROPRIETA' DEL PRESENTE DISEGNO E NE VIETA LA RIPRODUZIONE O LA COMUNICAZIONE A TERZI SENZA IL PROPRIO BENEDIZIONE.