

ESTRATTO P.R.G.C. VIGENTE

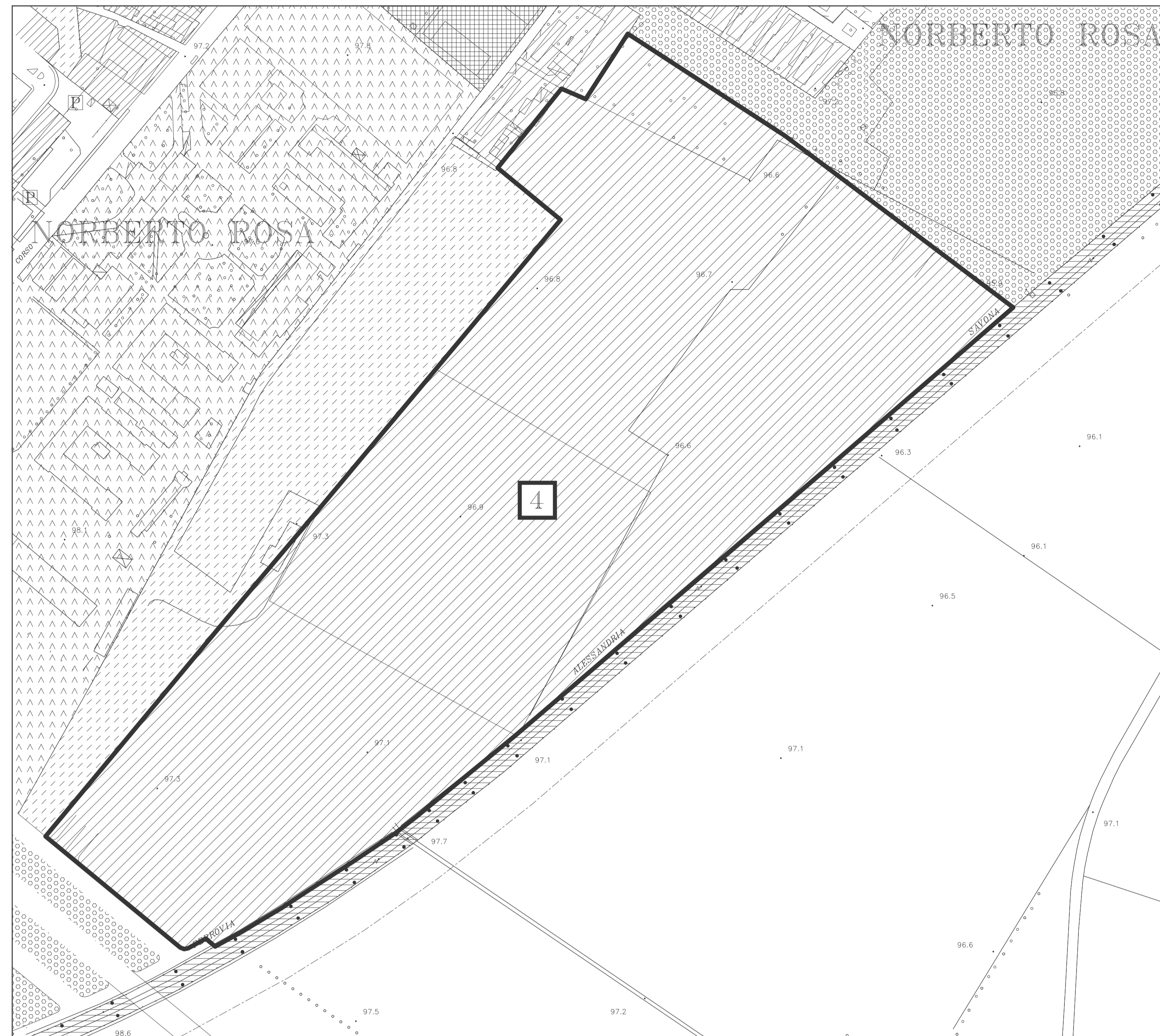

ESTRATTO P.R.G.C. VIGENTE CON INSERIMENTO DELL'INTERVENTO

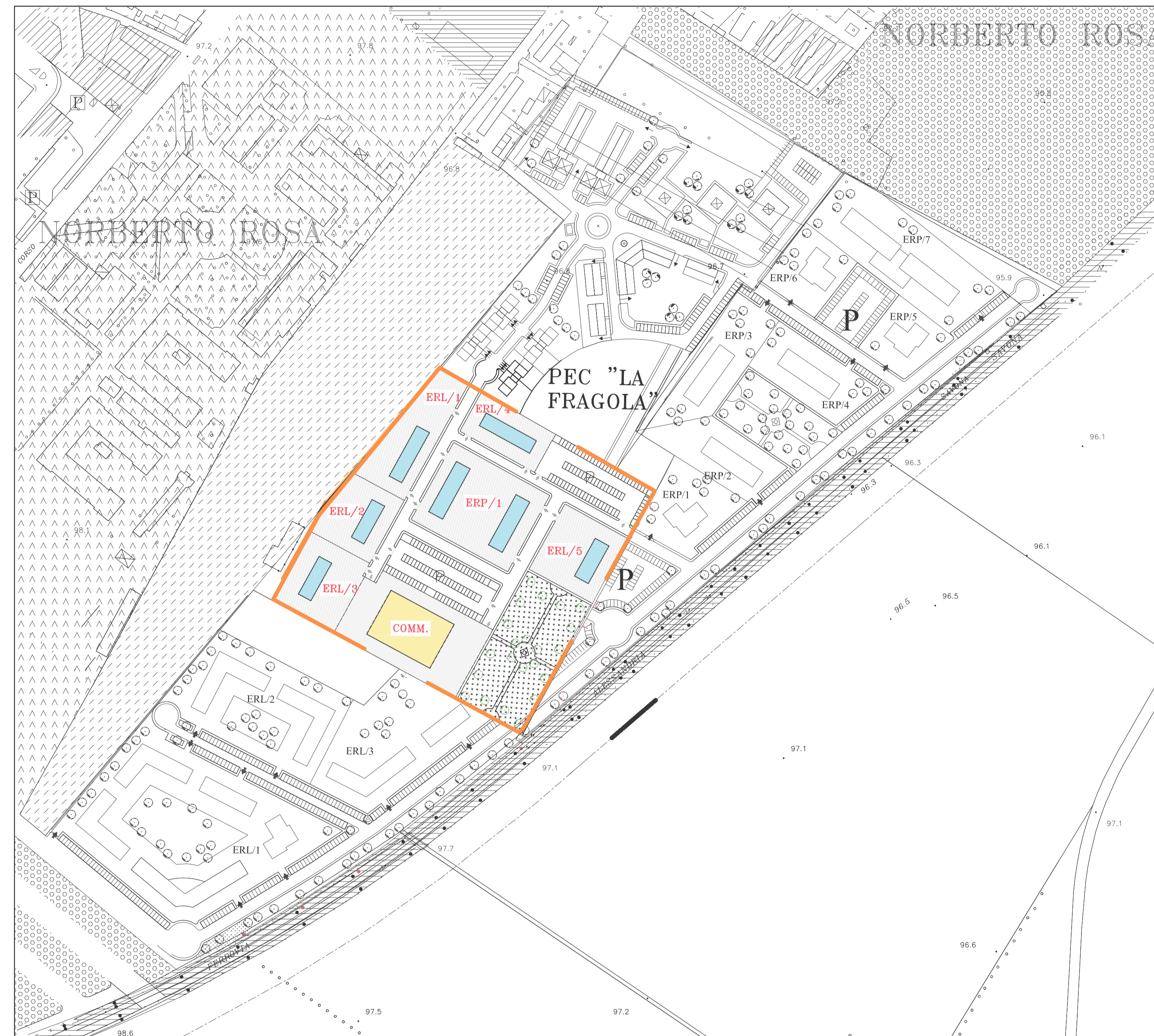

LEGENDA

	delimitazione del confine comunale;		
	delimitazione degli sviluppi in scala 1:2000;		
	delimitazione delle unità urbanistiche;	N 4.4, art. 62	
	Corsi e specchi d'acqua: fiumi, torrenti (compreso le aree di deflusso della piena), canali, laghi artificiali e zone umide;	N 4.4, art. 52	
	aree di ondatazione della piena;	N 4.4, art. 53 bis	
	Aree ferroviarie;	N 4.4, art. 53 ter	
	Aree destinate alla viabilità;	N 4.4, art. 53 bis	
	Individuazione delle principali piste ciclabili;	N 4.4, art. 53 bis	
	Aree per attività agricole;	N 4.4, art. 45	
	aree per attività agricole specializzate;	N 4.4, art. 45 bis	
	Aree per impianti e servizi di carattere comprensoriale ed urbano; principali specificazioni: vedere elenco a pag. lavoro;	N 4.4, art. 52 septies	
	Aree militari;	N 4.4, art. 52 quater	
Standardi Urbanistici, servizi sociali ed attrezzature di interesse generale:			
	attrezzature per l'istruzione superiore all'obbligo;	N 4.4, art. 32 septies	
	attrezzature sociali, sanitarie ed ospedaliere;	N 4.4, art. 32 septies	
	parchi pubblici urbani e comprensoriali;	N 4.4, art. 32 septies	
Standardi Urbanistici, servizi sociali ed attrezzature a livello locale:			
	aree per l'istruzione;	N 4.4, art. 32 quinquies	
	aree per attrezzature di interesse comune;	N 4.4, art. 32 quinquies	
	spazi pubblici a parco per il gioco e lo sport;	N 4.4, art. 32 quinquies	
	parcheggi pubblici;	N 4.4, art. 32 quinquies	
Aree residenziali:			
	della città di 1° classe;	N 4.4, art. 34	
	della città di 2° classe;	N 4.4, art. 35	
	della città di 3° classe;	N 4.4, art. 35 bis	
	dei sobborghi di 1° classe;	N 4.4, art. 36	
	dei sobborghi di 2° classe;	N 4.4, art. 37	
	dei sobborghi di 3° classe;	N 4.4, art. 37 bis	

	Aree per attività produttive:		
	aree per insediamenti industriali;	N 4.4, art. 41	
	aree per insediamenti artigianali e di depositi;	N 4.4, art. 41	
	aree per attività produttive e depositi a destinazione temporanea;	N 4.4, art. 42	
Aree per attività terziarie:			
	aree per attività commerciali;	N 4.4, art. 43	
	aree per attività direzionali;	N 4.4, art. 44	
	aree per attività turistico ricreative;	N 4.4, art. 44 bis	
Aree ad edificabilità controllata:			
	aree ed edifici soggetti ad inondazione per prima catastefica;	N 4.4, art. 51 bis	
	aree soggette a tutela per presenza di elementi archeologici (r. 15000);	N 4.4, art. 49 quater	
	delimitazione delle aree di salvaguardia ambientale;	N 4.4, art. 49 bis	
	edifici di pregio ambientale, architettonico e documentario;	N 4.4, art. 49 ter	
Vincoli:			
	aree a verde privato;	N 4.4, art. 50	
	aree per l'eventuale realizzazione di nuove infrastrutture viarie;	N 4.4, art. 50 bis	
	delimitazione delle fasce di rispetto dei cimini;	N 4.4, art. 53	
	delimitazione della fascia di rispetto dei principali corsi d'acqua;	N 4.4, art. 53	
	delimitazione delle aree soggette a piano esecutivo obbligatorio; principali specificazioni: vedere elenco a pag. lavoro;	N 4.4, art. 48	
	individuazione di aree ed edifici vincolati ex lege 1 giugno 1939, n. 1089;	N 4.4, art. 48 bis	
	individuazione delle aree soggette a vincolo archeologico ex legge 1 giugno 1939, n. 1089;	N 4.4, art. 48 ter	
	individuazione di aree vincolate ex lege 29 giugno 1939, n. 1497;	N 4.4, art. 48 quater	
	individuazione di aree ed edifici ex articolo 24 della legge regionale 5 dicembre 1977, n. 56;	N 4.4, art. 49	
	vincolo di allineamento tipologico;	N 4.4, art. 49 bis	
	cortine edilizie da conservare o/o valorizzare;	N 4.4, art. 49 ter	
	presenza di elementi decorativi, architettonici e documentari da conservare o/o valorizzare;	N 4.4, art. 50	
	presenza di alberature da conservare o/o valorizzare;	N 4.4, art. 50	
	arredo urbano, nuove alberature;	N 4.4, art. 50	

STRALCIO ESTRATTO DI MAPPA Fg. 109 Part. 906/908/910
Scala 1:2000

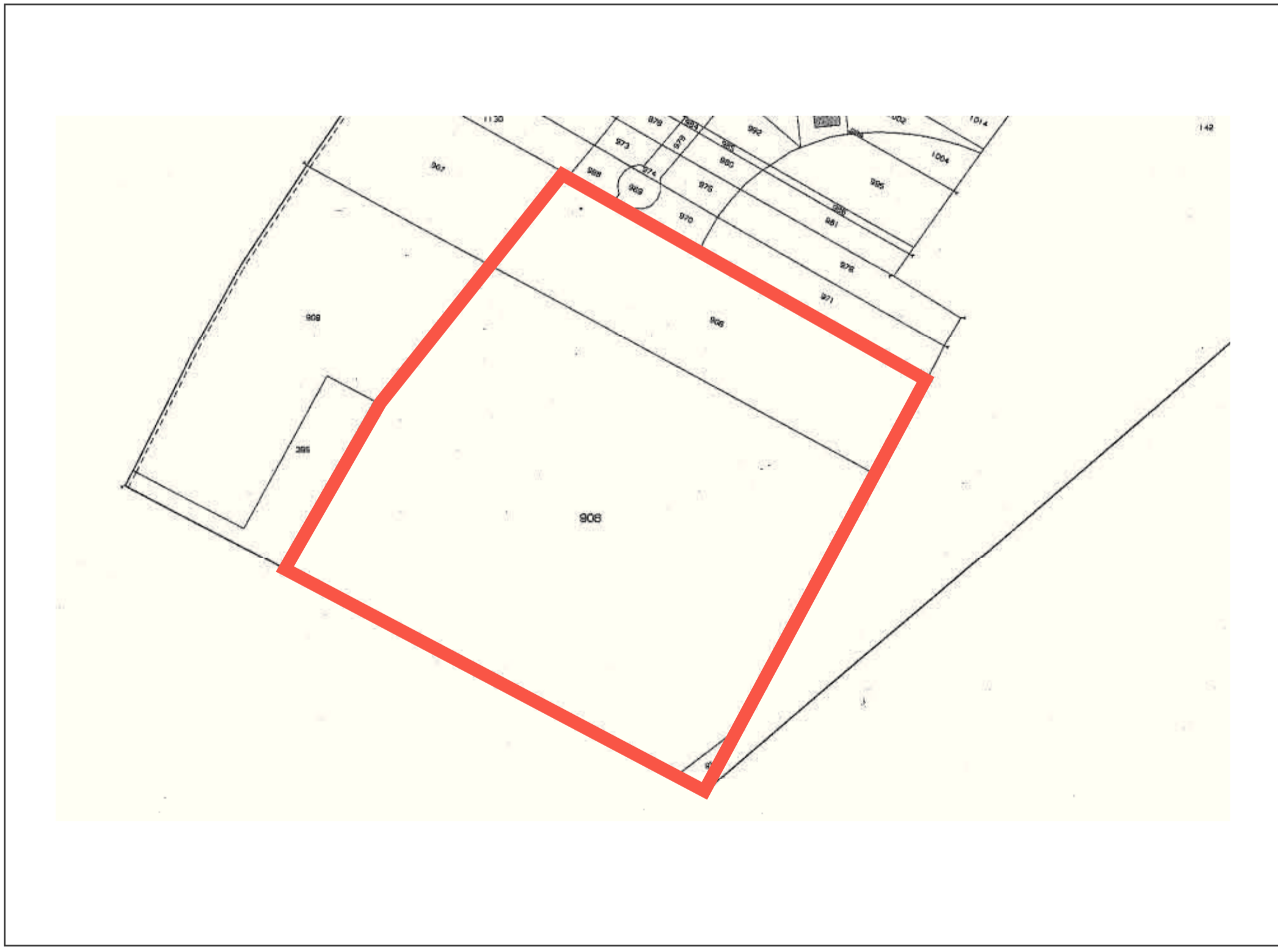

STRALCIO CARTA PERICOLOSITA' GEOMORFOLOGICA
Scala 1:5000

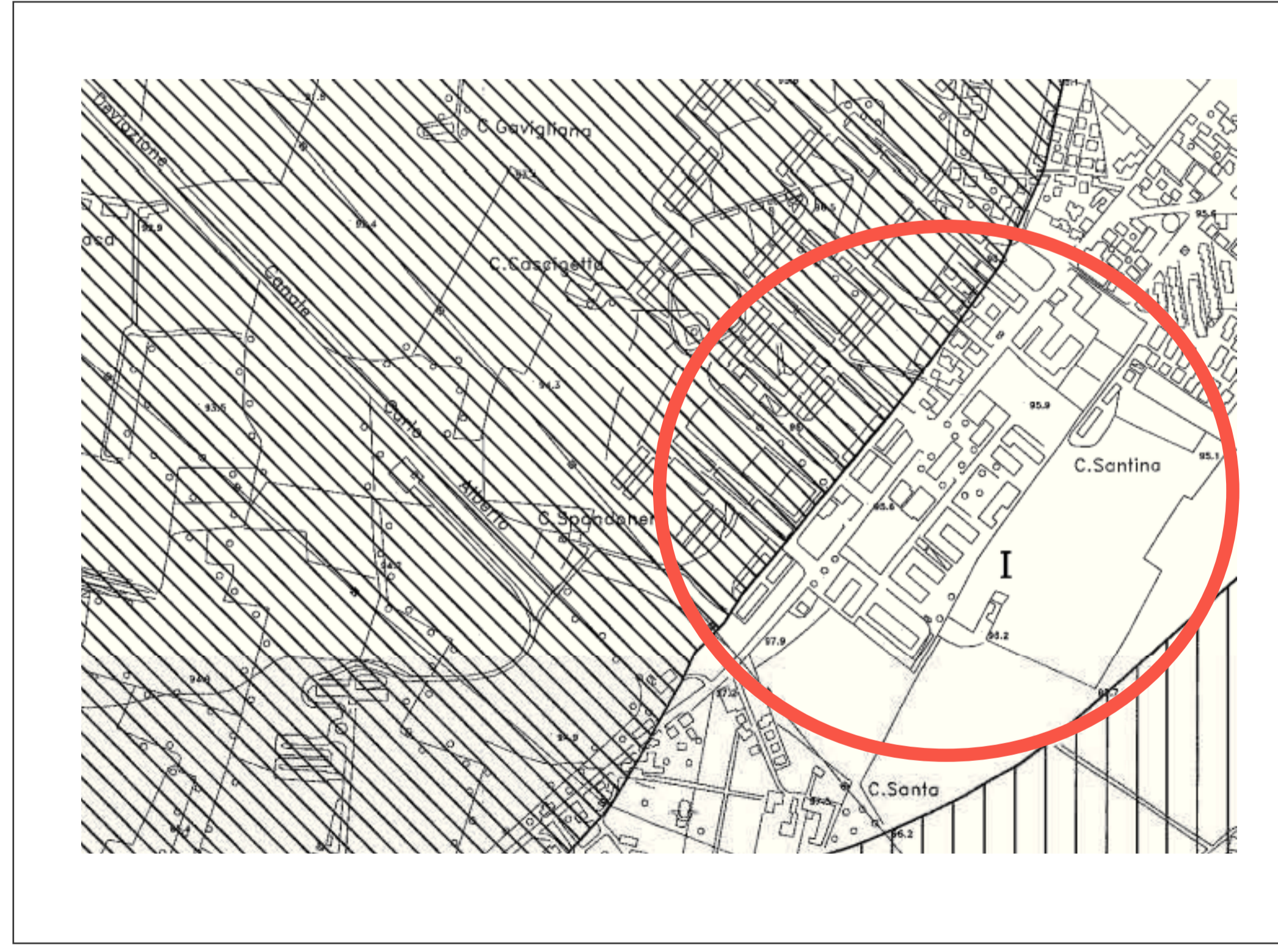

LEGENDA

CLASSIFICAZIONE IN CLASSE DI PERICOLOSITA' GEOMORFOLOGICA (Cm. Prov. n. 4/1988 art. 108)	PERICOLOSITA' GEOMORFOLOGICA 1. Bassa 2. Media 3. Alta	INDICAZIONE DELLE AREE E DENOMINAZIONE ALLA UTILIZZAZIONE URBANISTICA
CLASSE I: PERICOLOSITA' DIMINUITA O BASSA Partire di territorio con le condizioni di pericolosità, individuazione di aree a rischio elevato, in cui il rischio è basso, con un'area di sicurezza di 100 metri, con un'area di sicurezza di 100 metri, con un'area di sicurezza di 100 metri.	PIANURA 1. Bassa 2. Media 3. Alta	
CLASSE II: PERICOLOSITA' DIMINUITA O BASSA Area delle zone in cui la pericolosità è diminuita o bassa, in cui il rischio è basso, con un'area di sicurezza di 100 metri, con un'area di sicurezza di 100 metri, con un'area di sicurezza di 100 metri.		
CLASSE III: PERICOLOSITA' DIMINUITA O BASSA Partire di territorio con le condizioni di pericolosità, individuazione di aree a rischio elevato, in cui il rischio è basso, con un'area di sicurezza di 100 metri, con un'area di sicurezza di 100 metri, con un'area di sicurezza di 100 metri.		

VISTA AEREA



STUDIO TECNICO
Arch. Oscar RAVAZZI

via XXIV Maggio, 50
15100 Alessandria
Tel./fax 0131/441173
E-mail ravazzi14@libero.it
P.I.V.A. 02419800061

DETERMINAZIONE DEL PROGETTO:
Piano Esecutivo Convenzionato denominato "2 Emme" compreso nel comparto Unità n° 4 - Norberto Rosa

OGGETTO DELLA TAVOLA:
Estratti P.R.G.C. 1990 attuale e con inserimento dell'intervento.
Estratto catastale.

COMITENTE:
Immobiliare 2 Emme s.r.l.
Via Vescovado n° 32
Alessandria (AL)

PROGETTISTA:
Arch. Oscar RAVAZZI

SCALA:
1:2000
1:5000

DATA:
08/01/2018

FOOTNOTA:
1/v