

ALLA PREFETTURA DI ALESSANDRIA
ALLA REGIONE PIEMONTE
ALLA COMANDO POLIZIA STRADALE PROVINCIALE SERVIZIO VIGILANZA STRADALE SEDE
ALLA CROCE ROSSA DI ALESSANDRIA
ALLA PROVINCIA DI ALESSANDRIA
AL COMANDO CARABINIERI REGIONE PIEMONTE E VALLE D'AOSTA
ALLA QUESTURA DI ALESSANDRIA
AL COMANDO POLIZIA STRADALE DI ALESSANDRIA
AL COM. DEI CARABINIERI REGIONE PIEMONTE E VALLE D'AOSTA
AL COMANDO COMPAGNIA CARABINIERI DI ALESSANDRIA
AL COMANDO GUARDIA DI FINANZA DI ALESSANDRIA
AL COMANDO PROVINCIALE VIGILI DEL FUOCO DI ALESSANDRIA
ALLA PROTEZIONE CIVILE DI ALESSANDRIA
ALLA CROCE ROSSA ITALIANA COMITATO REGIONALE
AL COMUNE DI ALESSANDRIA (AL)
AL COMUNE DI VALENZA (AL)
ALLA SALA OPERATIVA NAZIONALE
AL CCISS
ALLA SALA OPERATIVA COMPARTIMENTALE
ALL' UFFICIO RELAZIONI CON IL PUBBLICO COMP.LE
ALL' UFFICIO TRASPORTI ECCEZIONALI COMP.LE
A ETTORE ARGENZIANO
A CHRISTIAN CALZOLARI
A DARIO CUSATO
A PASQUALE ANTONIO GAETANO
A GIANCARLO ROSSI
ALL' IMPRESA GRASSI EMANUELE S.R.L.
AL RTI CO.GE.FA. SPA BITUX S.P.A.

OGGETTO

Proroga, fino al giorno 21/02/2025, dell'Ordinanza n. 826/2024/TO Prot. CDG-1121035-U con oggetto:

Struttura Territoriale Piemonte e Valle D'Aosta

Corso G. Matteotti, 8 - 10121 Torino - T [+39] 011573911 - F [+39] 0115162982
Pec anas.piemonte@postacert.stradeanas.it - www.stradeanas.it

Anas S.p.A. - Gruppo Ferrovie dello Stato Italiane

Società con socio unico soggetta all'attività di direzione e coordinamento di Rete Ferroviaria Italiana S.p.A. e concessionaria ai sensi del D.L. 138/2002 (convertito con L. 178/2002)

Sede Legale: Via Monzambano, 10 - 00185 Roma - T [+39] 06 44461 - F [+39] 06 4456224
Pec anas@postacert.stradeanas.it

Cap. Soc. € 2.269.892.000,00 - Iscr. R.E.A. 1024951 - P.IVA 2133681003 - C.F. 80208450587

Cantiere - Completamento, ammodernamento, potenziamento strada

* Tratta SS 494 VIGEVANESE dal km 82+200 al km 82+600, Direzione Valenza -AL-, Corsie: di destra
Provvedimenti: senso unico alternato mediante impianto semaforico

Con riferimento all'oggetto, si trasmette l'Ordinanza n. **43/2025/TO**

ORDINANZA N. 43/2025/TO

RESPONSABILE STRUTTURA TERRITORIALE

VISTO

Vista l'Ordinanza Prot.CDG-1121035-U del 24/12/2024
Sentito il parere favorevole Capo Centro
Sentito il parere favorevole Responsabile Unico Procedimento

CONSIDERATO

Considerata la necessità di ultimare i lavori e la richiesta di proroga del RTI COGEFA BITUX NEOCOS GIUGGIA
PREVE prot. 54 RDO del 29/01/2025

ORDINA

La Proroga dell'Ordinanza n.826/2024/TO fino al giorno 21/02/2025

RESPONSABILE STRUTTURA TERRITORIALE
(ANGELO GEMELLI)

ALLA PREFETTURA DI ALESSANDRIA
ALLA REGIONE PIEMONTE
ALLA COMANDO POLIZIA STRADALE PROVINCIALE SERVIZIO VIGILANZA STRADALE SEDE
ALLA CROCE ROSSA DI ALESSANDRIA
ALLA PROVINCIA DI ALESSANDRIA
AL COMANDO CARABINIERI REGIONE PIEMONTE E VALLE D'AOSTA
ALLA QUESTURA DI ALESSANDRIA
AL COMANDO POLIZIA STRADALE DI ALESSANDRIA
AL COM. DEI CARABINIERI REGIONE PIEMONTE E VALLE D'AOSTA
AL COMANDO COMPAGNIA CARABINIERI DI ALESSANDRIA
AL COMANDO GUARDIA DI FINANZA DI ALESSANDRIA
AL COMANDO PROVINCIALE VIGILI DEL FUOCO DI ALESSANDRIA
ALLA PROTEZIONE CIVILE DI ALESSANDRIA
ALLA CROCE ROSSA ITALIANA COMITATO REGIONALE
AL COMUNE DI ALESSANDRIA (AL)
AL COMUNE DI VALENZA (AL)
ALLA SALA OPERATIVA NAZIONALE
AL CCISS
ALLA SALA OPERATIVA COMPARTIMENTALE
ALL' UFFICIO RELAZIONI CON IL PUBBLICO COMP.LE
ALL' UFFICIO TRASPORTI ECCEZIONALI COMP.LE
A ETTORE ARGENZIANO
A CHRISTIAN CALZOLARI
A DARIO CUSATO
A PASQUALE ANTONIO GAETANO
A GIANCARLO ROSSI
ALL' IMPRESA GRASSI EMANUELE S.R.L.
AL RTI CO.GE.FA. SPA BITUX S.P.A.

OGGETTO

Cantiere - Completamento, ammodernamento, potenziamento strada

*** Tratta SS 494 VIGEVANESE dal km 82+200 al km 82+600, Direzione Valenza -AL-, Corsie: di destra**

Struttura Territoriale Piemonte e Valle D'Aosta

Corso G. Matteotti, 8 - 10121 Torino - T [+39] 011573911 - F [+39] 0115162982
Pec anas.piemonte@postacert.stradeanas.it - www.stradeanas.it

Anas S.p.A. - Gruppo Ferrovie dello Stato Italiane

Società con socio unico soggetta all'attività di direzione e coordinamento di Rete Ferroviaria Italiana S.p.A. e concessionaria ai sensi del D.L. 138/2002 (convertito con L. 178/2002)

Sede Legale: Via Monzambano, 10 - 00185 Roma - T [+39] 06 44461 - F [+39] 06 4456224
Pec anas@postacert.stradeanas.it

Cap. Soc. € 2.269.892.000,00 - Iscr. R.E.A. 1024951 - P.IVA 2133681003 - C.F. 80208450587



Provvedimenti: senso unico alternato mediante impianto semaforico

Con riferimento all'oggetto, si trasmette l'Ordinanza n. **826/2024/TO**

ORDINANZA N. 826/2024/TO

RESPONSABILE STRUTTURA TERRITORIALE

PREMESSO

La necessità di completare l'intervento di ripristino della sede stradale a seguito di cedimento della SS 494 "Vigevanese" tra la pk 82+350 e la pk 82+500 Progetto n. 794422 del 18/09/2024 - SIL NOMSTO01497

VISTO

- Il Codice della Strada emanato con D.Lgs 30/04 1992 n. 285 e s.m.i.;
 - il regolamento di esecuzione approvato con D.P.R. del 16/12/1992 n. 495 e s.m.i.;
 - il D.M. del 10/07/2002 contenente il disciplinare tecnico relativo agli schemi segnaletici, differenziati per categoria di strada, da adottare per il segnalamento temporaneo;
 - il Decreto Interministeriale del 22/01/2019 recante l'individuazione delle procedure di revisione integrazione e apposizione della segnaletica stradale destinata alle attività lavorative che si svolgono in presenza di traffico veicolare.
- La procura del 29/02/2024, repertorio n. 88224

SENTITO

- Il parere favorevole Responsabile Unico Procedimento
- Il parere favorevole Capo Centro

ORDINA

* senso unico alternato mediante impianto semaforico su SS 494 VIGEVANESE dal km 82+200 al km 82+600, Direzione Valenza -AL-, su corsia di destra a partire dalle ore 18:01 del 31/12/2024 fino alle ore 18:00 del 31/01/2025; interesserà tutti gli utenti.

La presente ordinanza è resa nota al pubblico mediante l'apposizione della segnaletica prescritta dall'art.21 D.lgs 285/92 e dagli articoli dal 30 al 43 del DPR 495/92, secondo gli schemi segnaletici vigenti, a cura e onere dell'impresa responsabile Grassi Emanuele con sede in Via Fontana,19 Fraz. Traffiume - 28822 Cannobio (VB) per conto dell' RTI CO.GE.FA SPA – NEOCOS SRL PREVE COSTRUZIONI SPA BITUX SPA – GIUGGIA COSTRUZIONI SRL con sede in Via Pianezza, 17 – 10149 – Torino

Responsabili reperibili impresa:

- Sig. Adriano GRASSI - contatto telefonico 335.6555202;

Qualora le condizioni del traffico o ambientali o meteorologiche lo richiedessero, l'Impresa responsabile della gestione dell'impianto semaforico sarà tenuta a effettuare il servizio di pilotaggio e guardiania. L'impresa adotterà, altresì, tutte le cautele atte a scongiurare incidenti le cui conseguenze di qualsiasi natura resterebbero a totale carico della stessa, in sede civile e penale.

E' fatto obbligo all'impresa di comunicare alla Sala Operativa Compartimentale di Torino (011.5739319) l'effettivo inizio e la fine delle limitazioni/lavorazioni di cui alla presente Ordinanza, oltre ogni eventuale variazione rispetto a quanto disposto.

E' fatto obbligo a chiunque spetti di osservare e fare osservare la seguente ordinanza.

RESPONSABILE STRUTTURA TERRITORIALE

(ANGELO GEMELLI)



Firmato da
Angelo Gemelli
Data: 24/12/2024
16:16:32 CET



TAVOLA 66

Lavori sulla carreggiata
 con transito a senso unico
 alternato regolato da
 impianto semaforico

NOTA: la sezione disponibile, inferiore a
 5,60 m, richiede la segnalazione di senso
 unico alternato

per lavori di durata

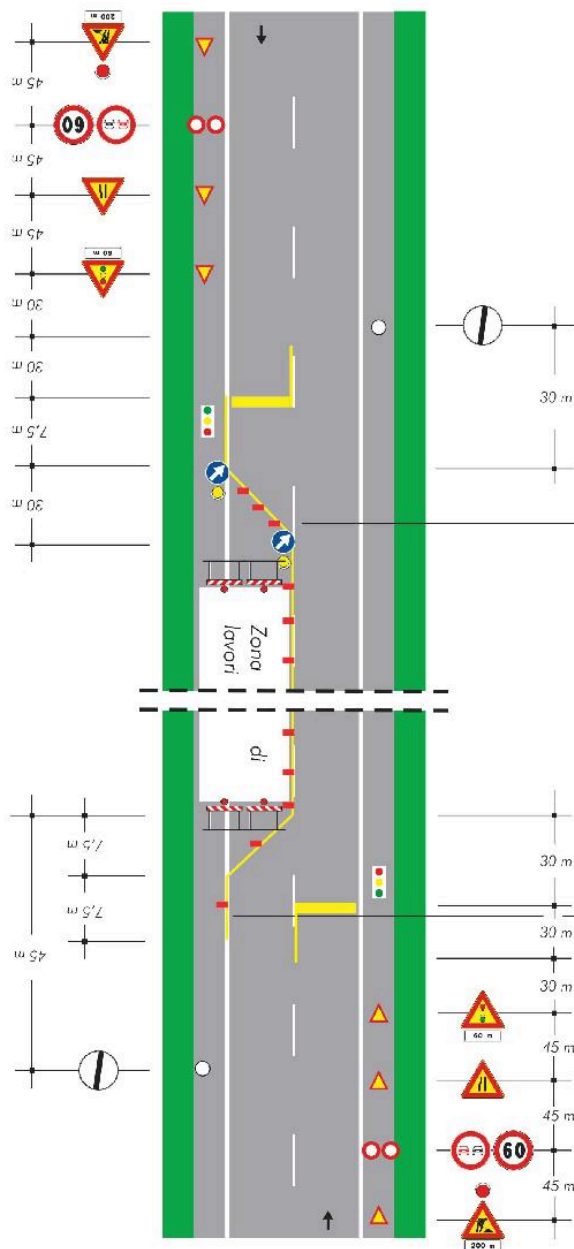
- < 2 gg. con
- > 2 gg. delimitatori

Solo per lavori
 di durata > 7 gg.

Segnalazione
 orizzontale
 Europareceta