

PROSPETTO NORD

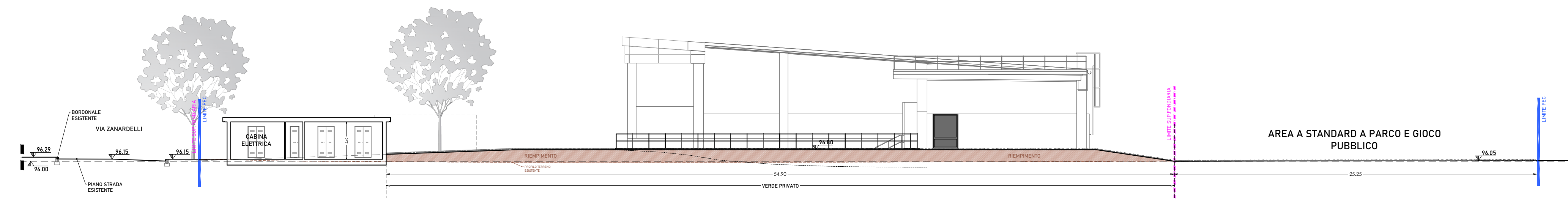

PROSPETTO EST

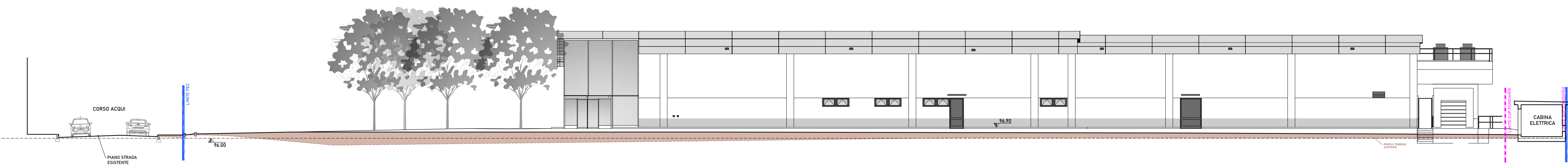

PROSPETTO SUD

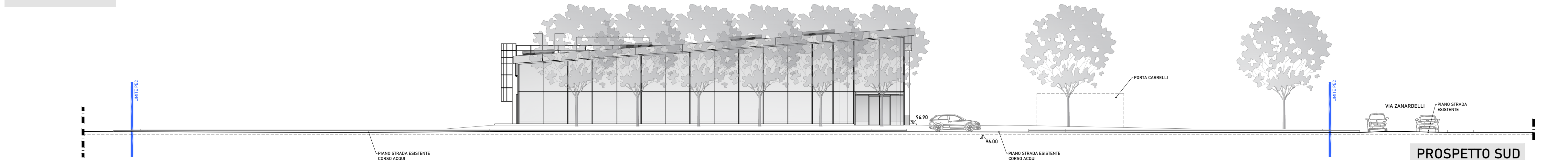

SEZIONE A

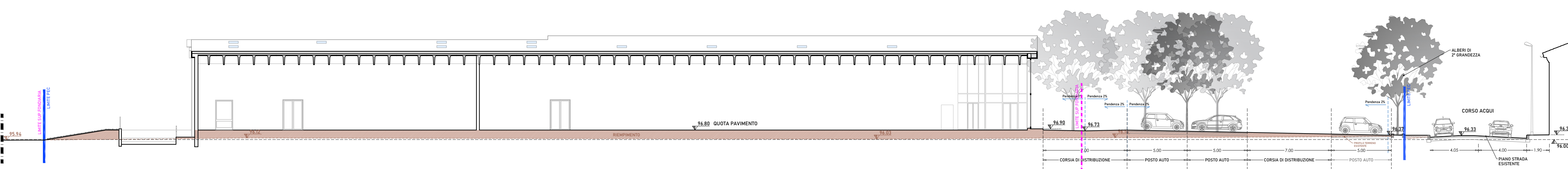

SEZIONE B

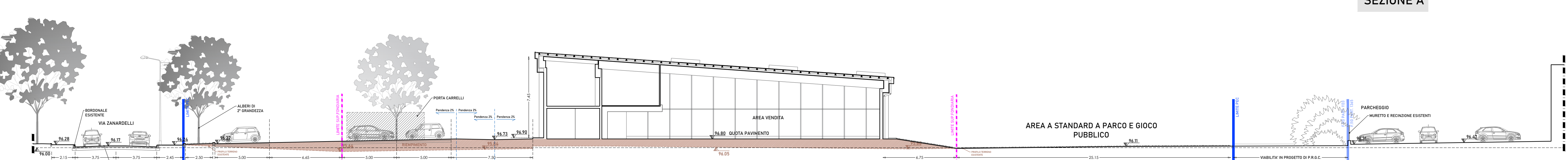

SEZIONE C

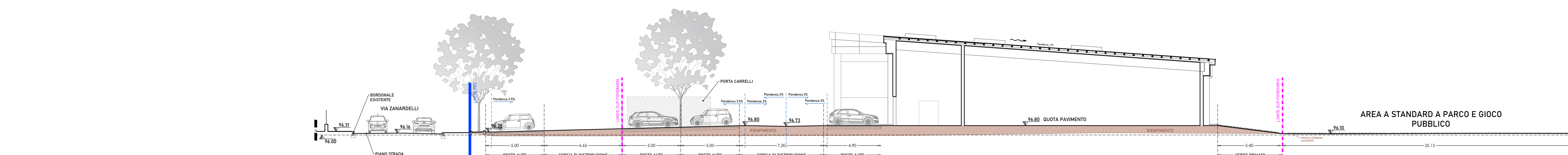

SEZIONE D

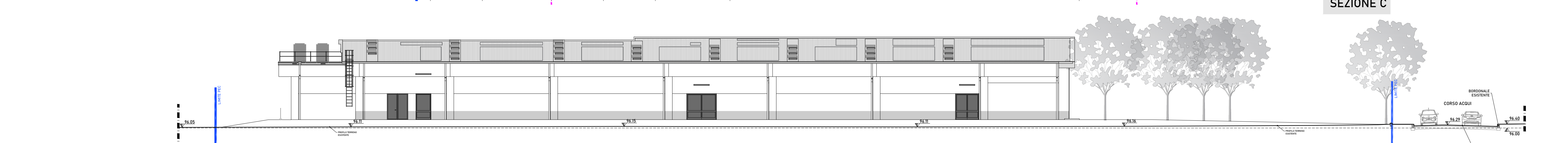

LEGENDA:

- PERIMETRAZIONE PEC
- SUPERFICIE FONDIARIA
- AREA A STANDARD PARCO USO PUBBLICO
- AREA A VERDE USO PUBBLICO
- AREA A VERDE PRIVATO

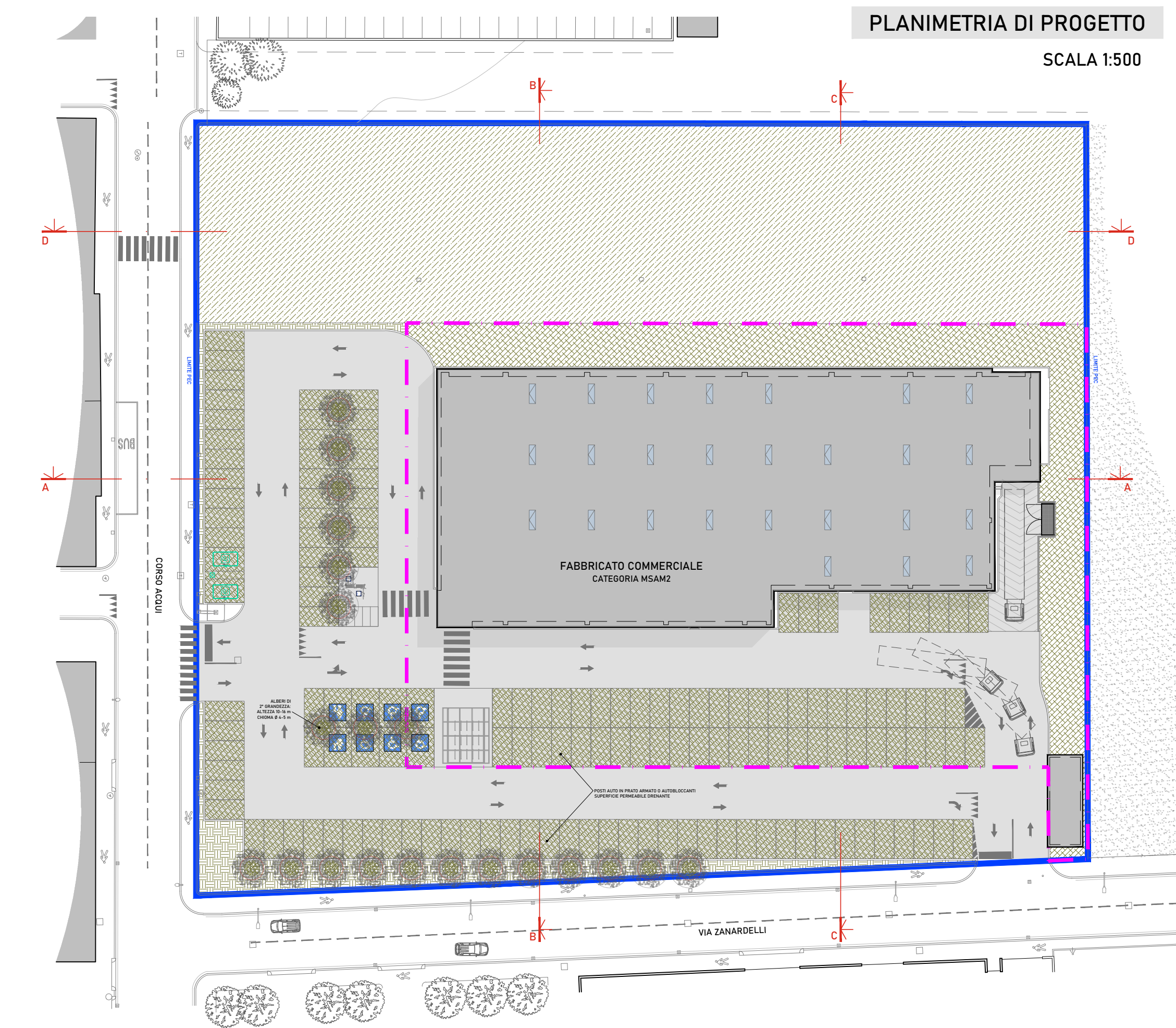

Regione Piemonte  
COMUNE DI ALESSANDRIA

Piano esecutivo convenzionato S.A.I. Srl  
Alessandria, Corso Acqui

LA PROPRIETA':  
LENTI Alessandra CF LNT LSN65M52 A182Y  
LENTI Cesare Mario CF LNT CRM63M19M52 A182U  
LENTI Franca CF LNT FNC 52D43 L219Z  
LENTI Giovanna CF LNT GNN67L66 A182A  
LENTI Leonardo CF LNT LRD 45H03 A182A  
LENTI Marco CF LNT MRC73P05 A182Y  
LENTI Maria Carla CF LNT MCR 29B55L219F  
BELLERO Olga CF BLL LGO 53A71 L219N

PROMOTORE DELL'INIZIATIVA S.A.I. Srl  
(p.i. 089900340013)  
Sede legale in via Galliano n. 15, TORINO  
Amministratore delegato: sig. Cost Ralph

UNICO FIRMATARIO DELEGATO A NOME DI TUTTI I  
PROPRIETARI: sig.ra LENTI Giovanna

OGGETTO: SEZIONI TERRITORIALI DI PROGETTO

architetti  
sergio zornotti  
lorenzo martinelli

SAI s.r.l.  
Via Galliano 15  
10126 TORINO  
P. IVA 089900340013

ELABORAZIONE GRAFICA  
studio martinelli

data	rev.	descrizione	TAVOLA N°:
Febbraio 2022	01	presentazione PEC	3
Aprile 2022	02	integrazioni PEC	SCALA: VARIE