

PROSPETTO SUD
SCALA 1:100

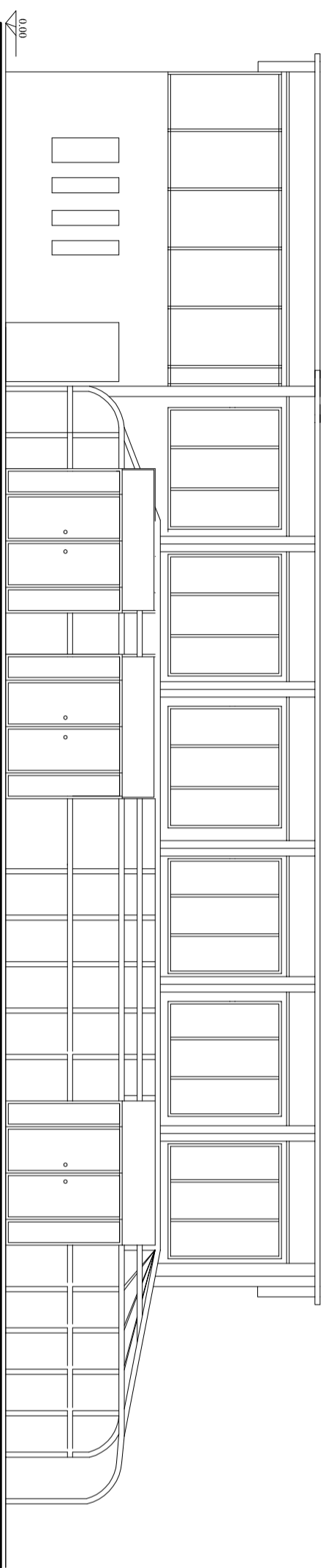

PROSPETTO NORD
SCALA 1:100

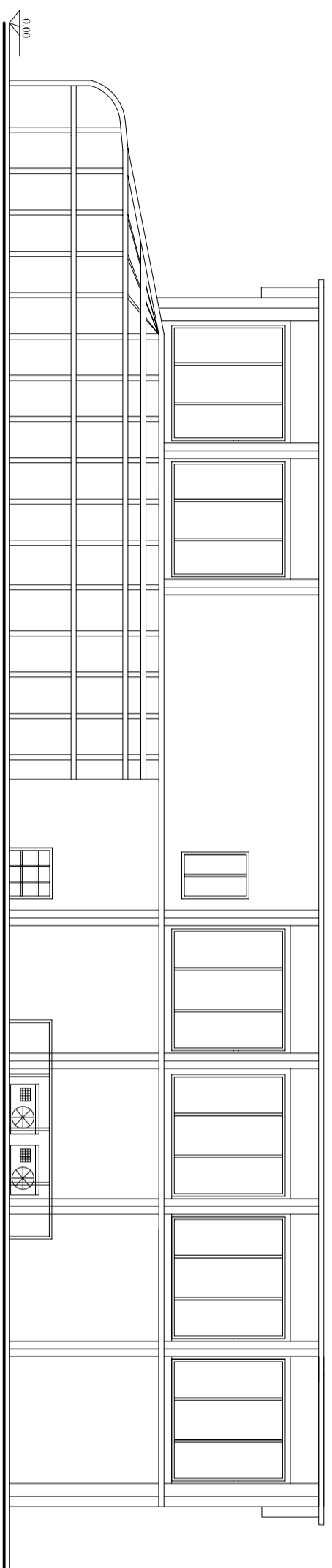

CITTA' DI ALESSANDRIA
DIREZIONE POLITICHE TERRITORIALI E INFRASTRUTTURE
LAVORI DI DEMOLIZIONE FABBRICATO EX ZERBINO
SITO NEI GIARDINI DELLA STAZIONE DI ALESSANDRIA
PROGETTO ESECUTIVO

Prospetto nord - Scala 1 : 100
Prospetto sud - Scala 1 : 100
Data:

Tavola

5

I Progettisti
Ing. Maurizio Pasciolo
Geom. Stefano Mammi

Gli Incaricati
Ing. Maurizio Pasciolo
Geom. Stefano Mammi

Il Responsabile del Procedimento
Arch. Pierfranco Kobotti