

PROSPETTO OVEST  
SCALA 1:100

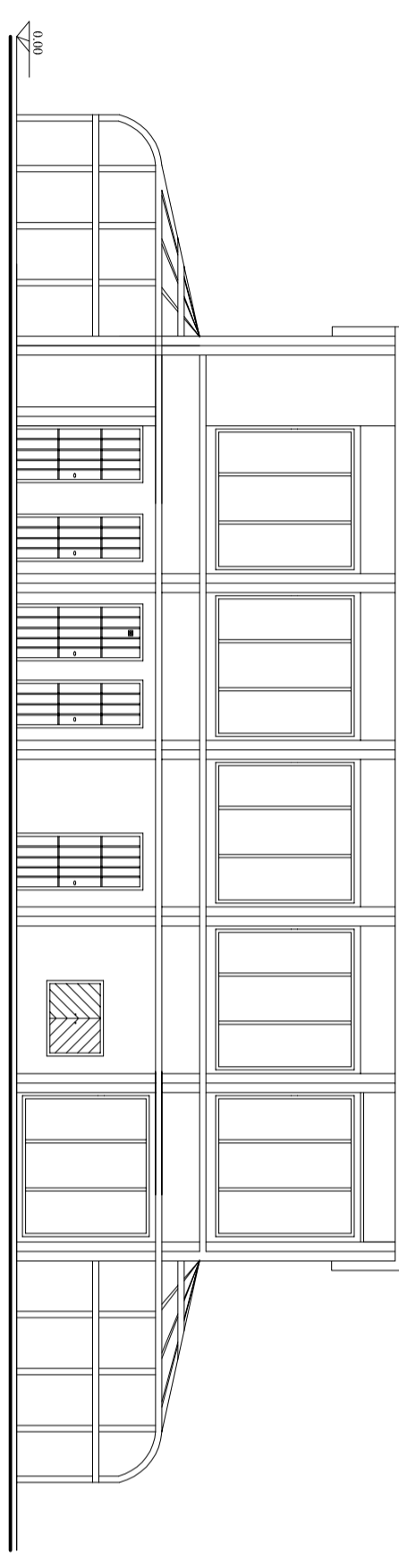

PROSPETTO EST  
SCALA 1:100

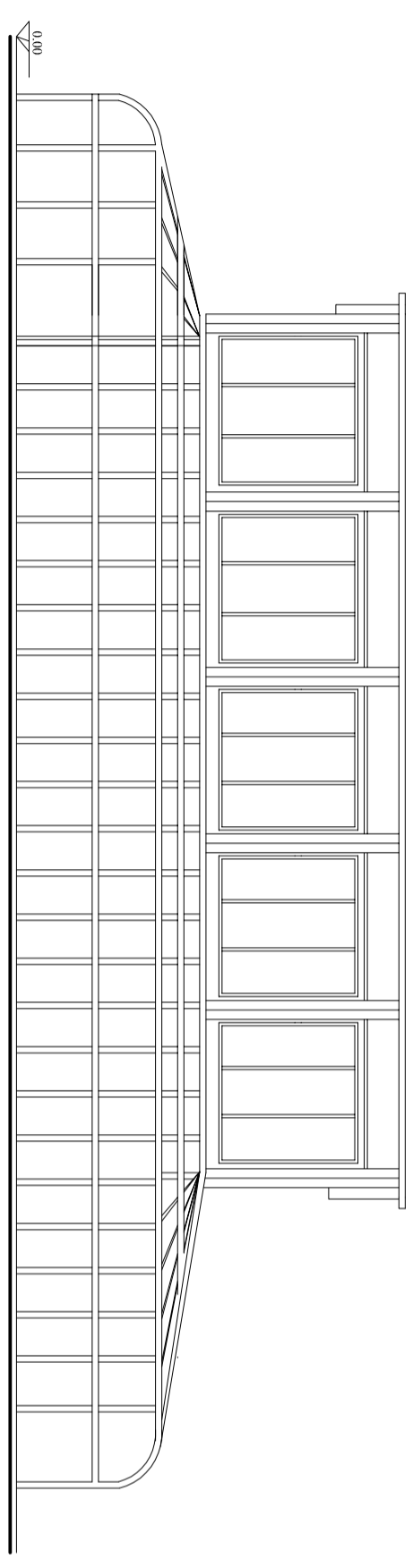

**CITTA' DI ALESSANDRIA**  
**DIREZIONE POLITICHE TERRITORIALI E INFRASTRUTTURE**  
LAVORI DI DEMOLIZIONE FABBRICATO EX ZERBINO  
SITO NEI GIARDINI DELLA STAZIONE DI ALESSANDRIA  
PROGETTO ESECUTIVO

Prospetto est - Scala 1 : 100

Prospetto ovest - Scala 1 : 100

Data:

Tavola

6

I Progettisti  
Ing. Maurizio Pasciolo  
Geom. Stefano Mammi

Gli Incaricati  
Ing. Maurizio Pasciolo  
Geom. Stefano Mammi

Il Responsabile del Procedimento  
Arch. Pierfranco Kobotti