

Note:
 Come da tabella Art. 51 N.T.A. del PRGC la quota di progetto è sempre maggiore di 93,50 SLM.
 Le seguenti sezioni sono rappresentate in proporzioni 2:1

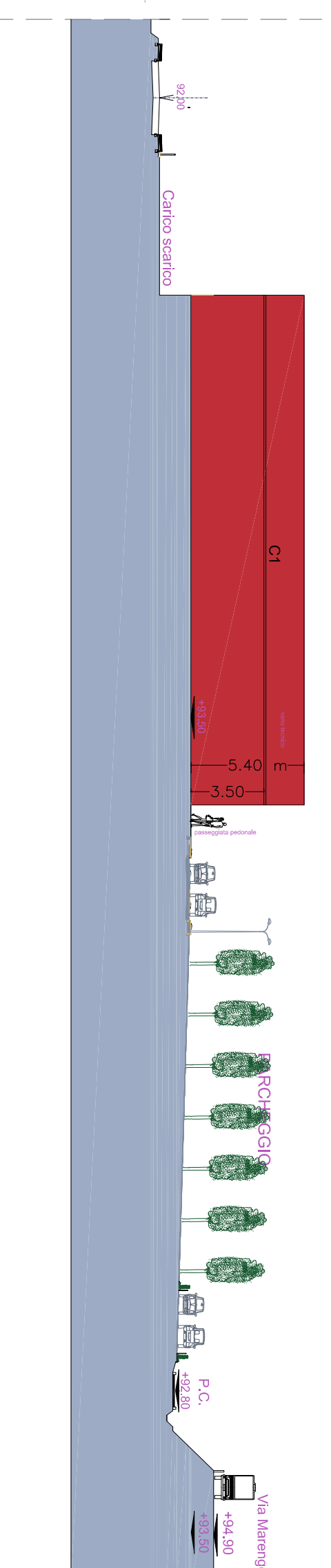

Sezione A - A'

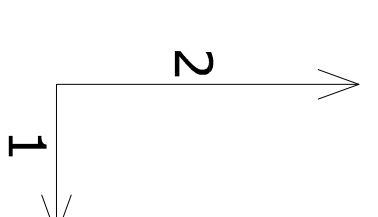
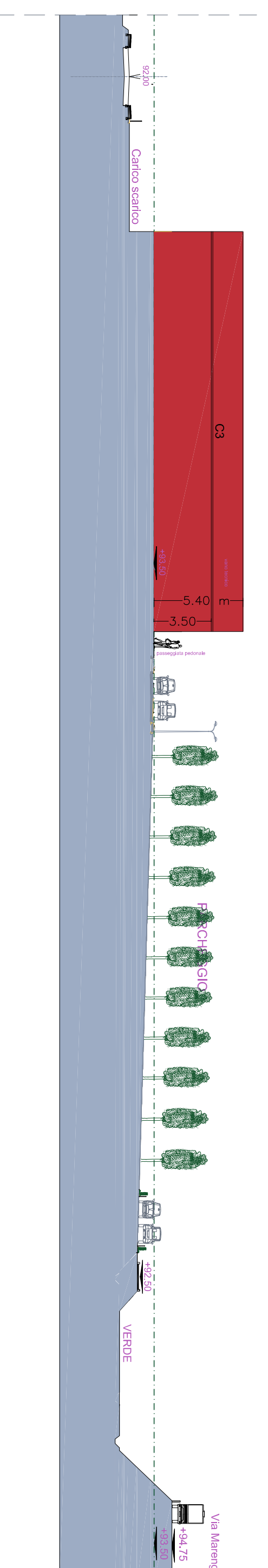

Sezione B - B'

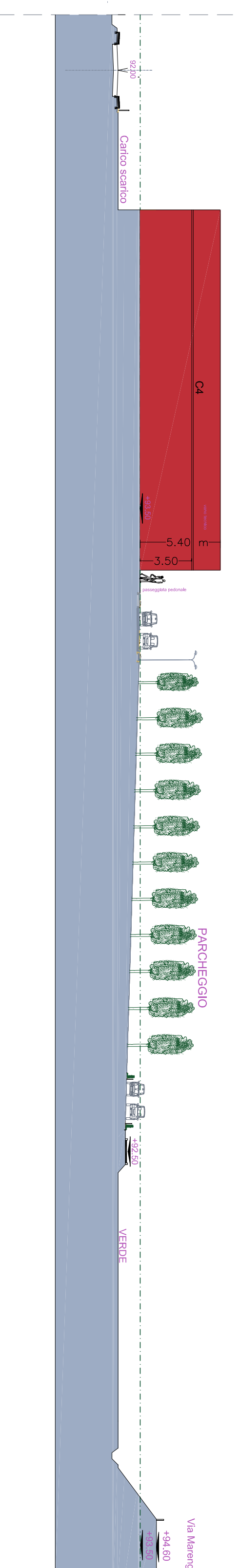

Sezione C - C'

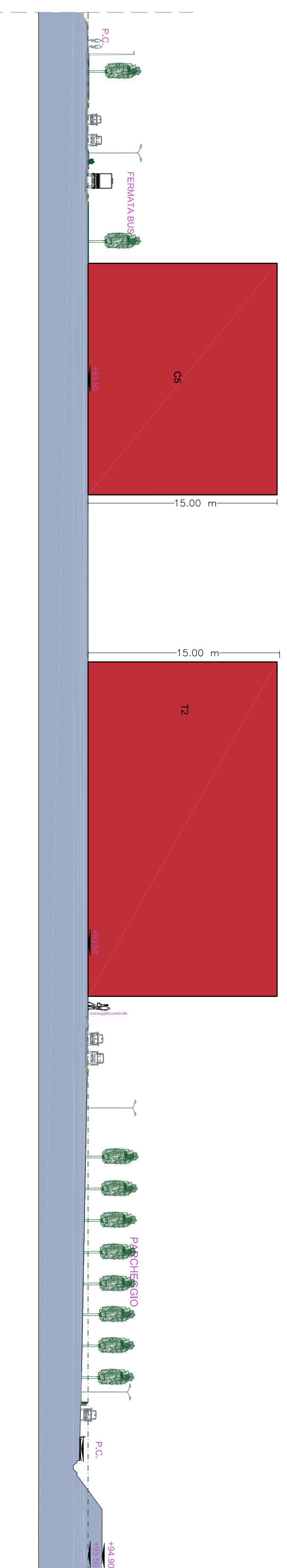

Sezione D - D'

Scala 1:500

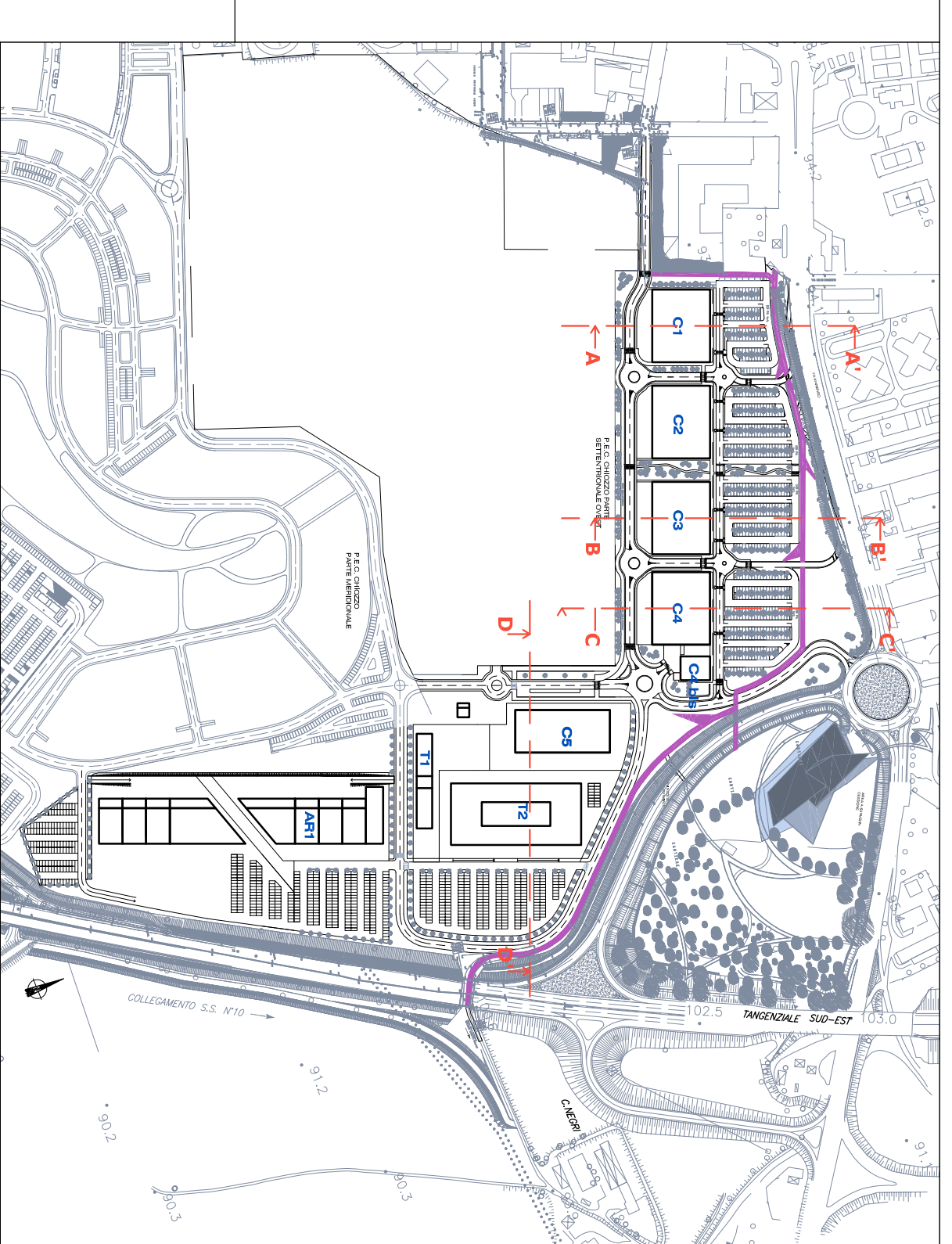

COMUNE DI ALESSANDRIA
 PROVINCIA DI ALESSANDRIA

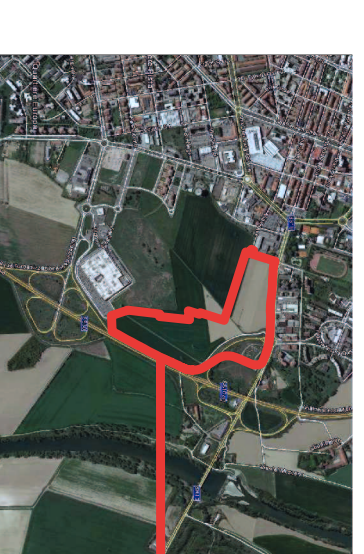

IL PROGETTISTA:

Dot. Arch. Sergio CAMILLI
 Iscritto all'Albo ARCHITETTI P.P.C. n.485
 Galleria Guard
 15121 - ALESSANDRIA

PROPONENTE:

ALESSANDRIA 2000 S.r.l.
 Via Immacolata n. 14
 27030 - MEZZANA BIGLI (PV)

Etivos Engineering s.r.l.
 Via San Giacomo della Vittoria n.54
 15121 - ALESSANDRIA

TITOLO DELL'OPERA:

**MODIFICA PEC CHIOZZO EUROPA 1
 PARTE SETTENTRIONALE EST**

OGGETTO DELLA TAVOLA:

SEZIONI URBANE 1:500

| TAVOLA N. | MOD | SCALA | DATA |
|-----------|-----|-------|------------|
| 09 | MOD | 1:500 | 20/12/2016 |