Rilievo fotogrammetrico AERMAP s.r.l. Firenze, volo 1996
Autorizzazione I.G.M. alla diffusione, n. 196 in data 22 aprile 1997
Aggiornamento al 14 Settembre 1996

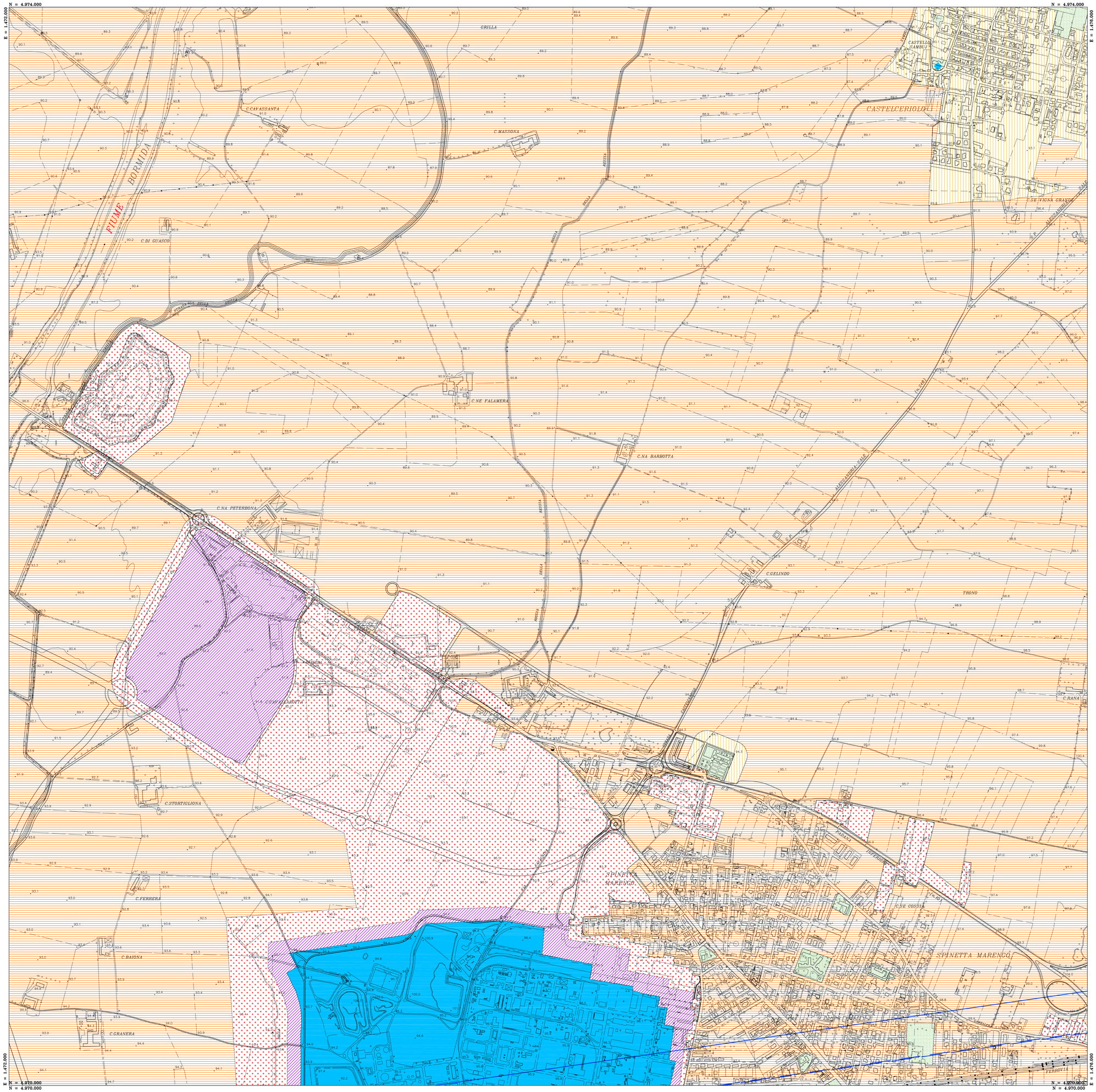

Regione Piemonte

Provincia di Alessandria

CITTA' DI ALESSANDRIA

PIANO DI ZONIZZAZIONE ACUSTICA
REVISIONE

Novembre 2013

ai sensi della Legge n.447/1995, L. R. n.52/2000 e s.m. e i.

Progetto Definitivo

Il Sindaco

Il Segretario Generale

Il Responsabile del Servizio

Tavola di piano

scala 1:5000

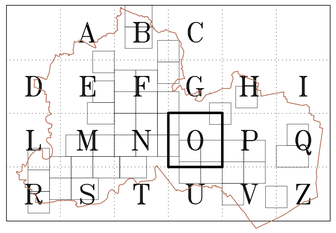

Il Progettista:
Dott. Arch. Sergio CAMILLI
Via Modena, 70 – Alessandria

Il Consulente:
Dott. Alberto LENZI

LEGENDA

Delimitazione del confine comunale;

Aree destinate alla viabilità

CLASSIFICAZIONE
ACUSTICA DEL TERRITORIO COMUNALE
Legge n.447/1995 e L. R. n.52/2000

- Classe I Aree particolarmente protette
- Classe II Aree ad uso prevalentemente residenziale
- Classe III Aree di tipo MISTO
- Classe IV Aree di intensa attività umana
- Classe V Aree prevalentemente INDUSTRIALI
- Classe VI Aree esclusivamente INDUSTRIALI

FASCE DI PERTINENZA INFRASTRUTTURA FERROVIARIA (D.P.R. 459/98)
FASCIA A 100 mt da mezzeria binario esterno
FASCIA B 250 mt da mezzeria binario esterno

FASCIA B | FASCIA A | mezzeria binario esterno | FASCIA A | FASCIA B

FASCE DI PERTINENZA AUTOSTRADALE (D.P.R. 142/2004)
FASCIA A 100 mt da confine stradale
FASCIA B 250 mt da confine stradale

FASCIA B | FASCIA A | confine stradale | FASCIA A | FASCIA B

Aree destinate a spettacolo temporaneo/mobile/all'aperto

VALORI LIMITE DELLE SORGENTI SONORE FISSE
Leq in dB(A)
(D.P.C.M. 14/11/97)

Classi	Limiti assoluti di immissione		Limiti assoluti di emissione	
	periodo diurno (6 ÷ 22)	periodo notturno (22 ÷ 6)	periodo diurno (6 ÷ 22)	periodo notturno (22 ÷ 6)
I	50	40	45	35
II	55	45	50	40
III	60	50	55	45
IV	65	55	60	50
V	70	60	65	55
VI	70	70	65	65