

Legend

(Blue line)	Stato di fatto esistente da P.E.C. Originario	(Green outline)	Parco parcheggio pubblico
(Blue line)	Lotto LIDL	(Pink outline)	Superficie Coperta Edilizia
(Pink outline)	Ampliamento in Progetto	(Red outline)	Ampliamento in Progetto

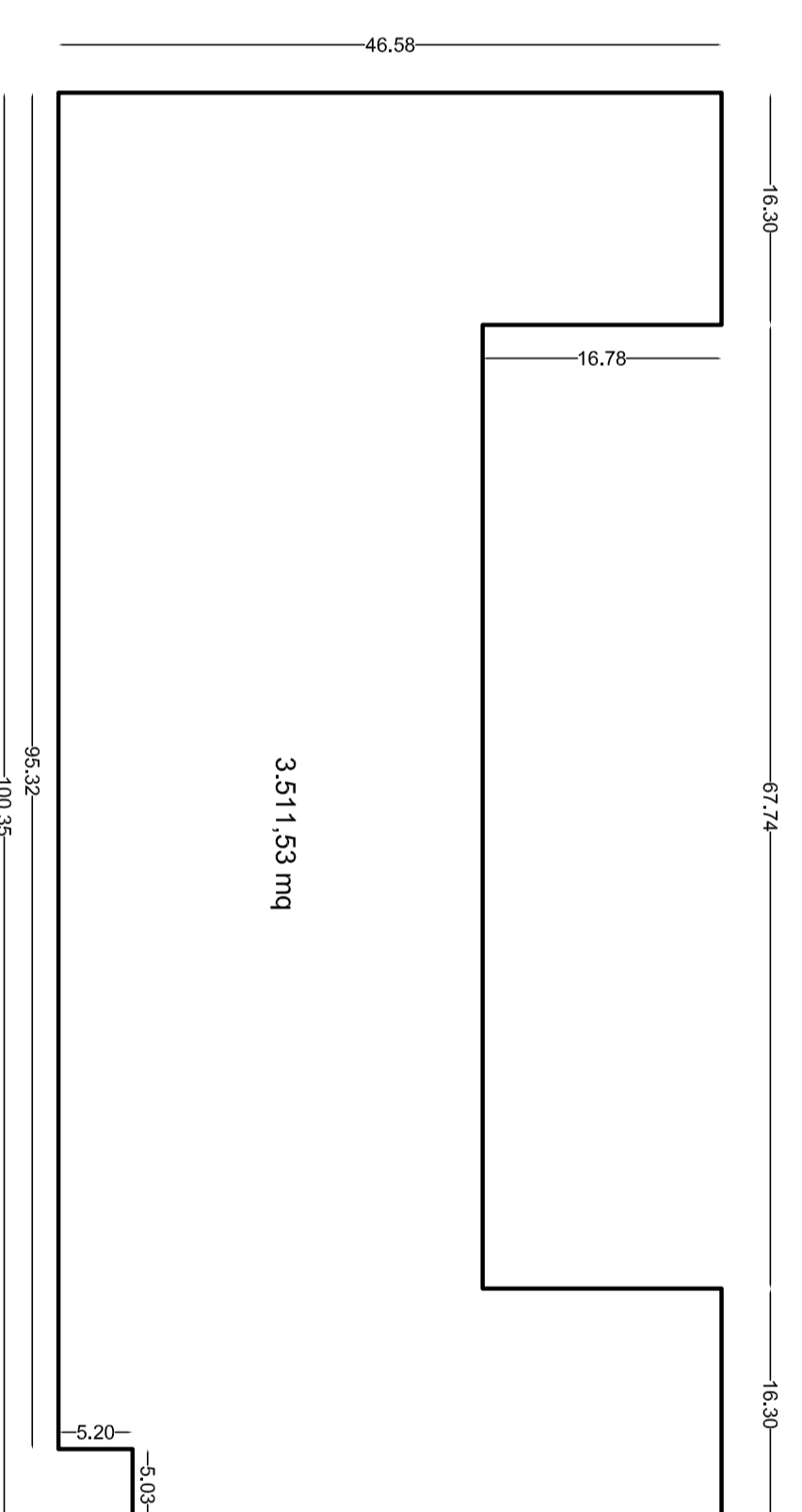
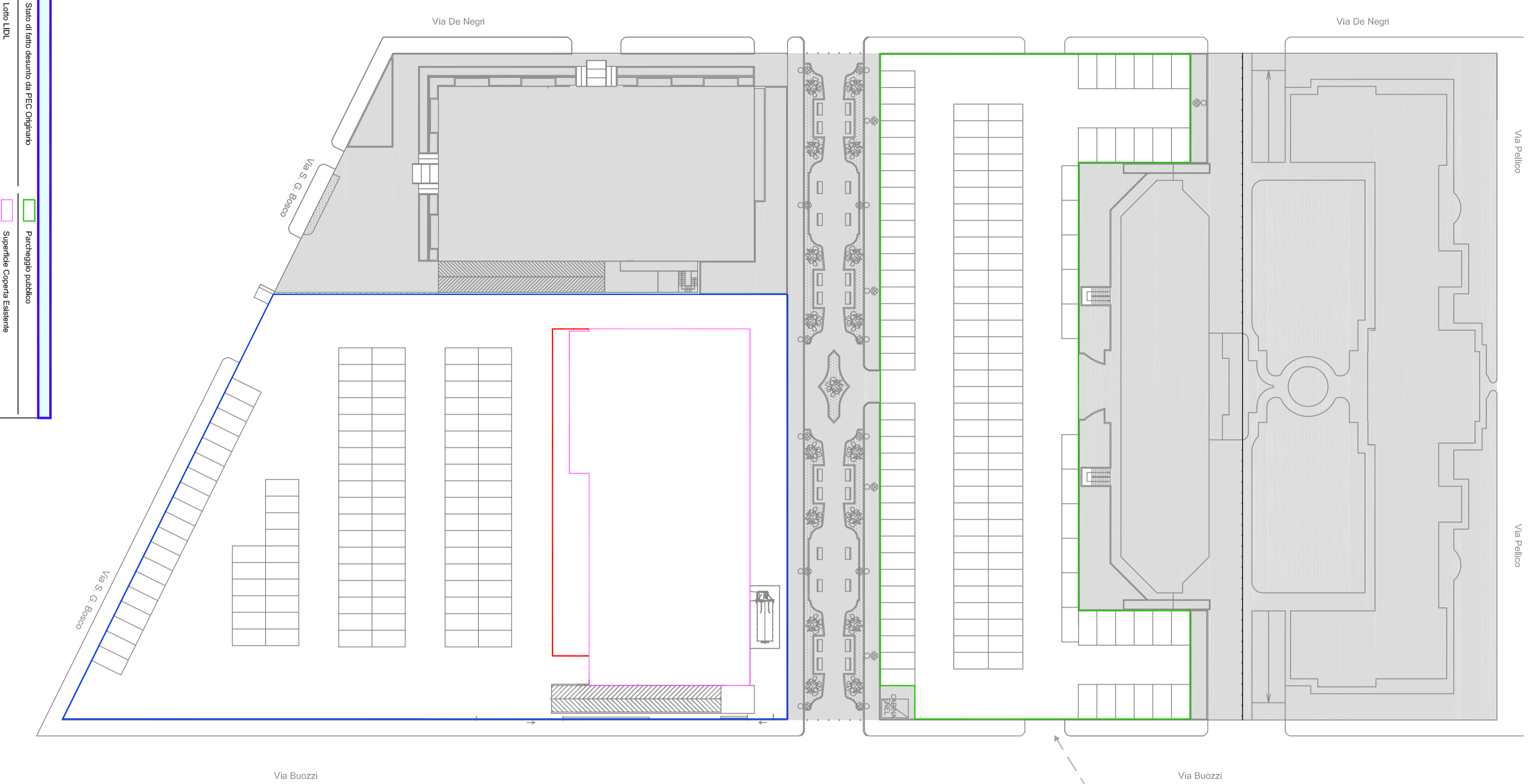

PARCHEGGIO PUBBLICO

Calcolo Area:

$$(100,35 \times 46,58) - [(67,74 \times 16,78) - (60,23 \times 20)] = 4.674,94 - (1.136,67 + 26,10) = \mathbf{mq 3.511,53}$$

Note:
 Opere di urbanizzazione collaudate come da comunicazione della Direzione Lavori ed Opere Pubbliche n.1223 in data 11.03.2010 e di cui sono in atto le procedure per addivenire alla stipula del relativo atto di cessione.

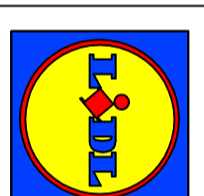

LIDL ITALIA S.r.l.
 Via Augusto Ruffo, n° 36
 Arcole (Verona)

**FILIALE DI ALESSANDRIA
 VIA SAN GIOVANNI BOSCO**

AGGIORNAMENTO	DESCRIZIONE MOTIVAZIONE DELL'AGGIORNAMENTO	STUDIO	DIS.
PROVVISORI	DATA		

Disegni:
 Etichettato 08
Arch. Riccardo Bergaglio
 Via S. CASSELLA 03 ASSICURATORI - 36101 LAMPIS (VI)
 Dott. J. BRUNZESE 03 SUDS A.S.A. - Soriano (VI)
orcbtopop PROGETTO ASSOCIATO
INDIVIDUAZIONE STANDARD URBANISTICI OGGETTO DI CESSIONE - PEC ORIGINARIO

Scala di stampa CAD: 10 = 1
 Data stampa: LIDL_MXD01.dwg
SCALA: 1:500
DATA: 18.01.2015
 File stampo: LIDL_MXD01.dwg

Il Progettista: Il Direttore Lavori: L'Urbanizzatore: Il Committente:

Documento di proprietà della LIDL ITALIA S.r.l. E' vietata la riproduzione. Tutti i diritti sono riservati