

PROSPETTO LATO INGRESSO

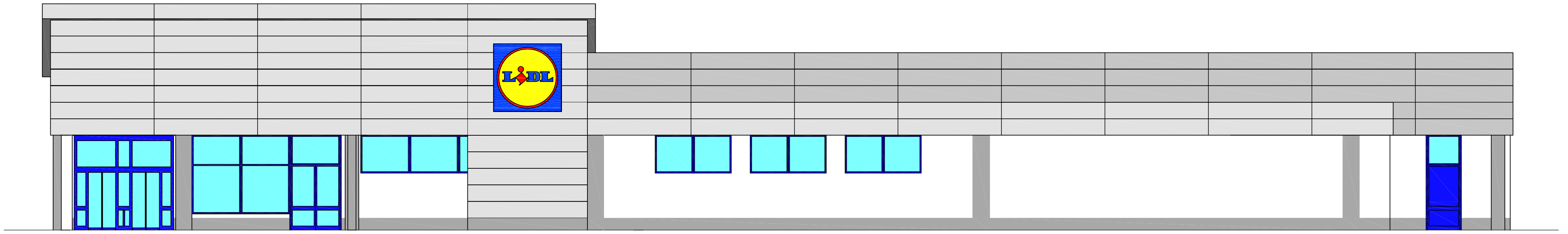

PROSPETTO RETRO

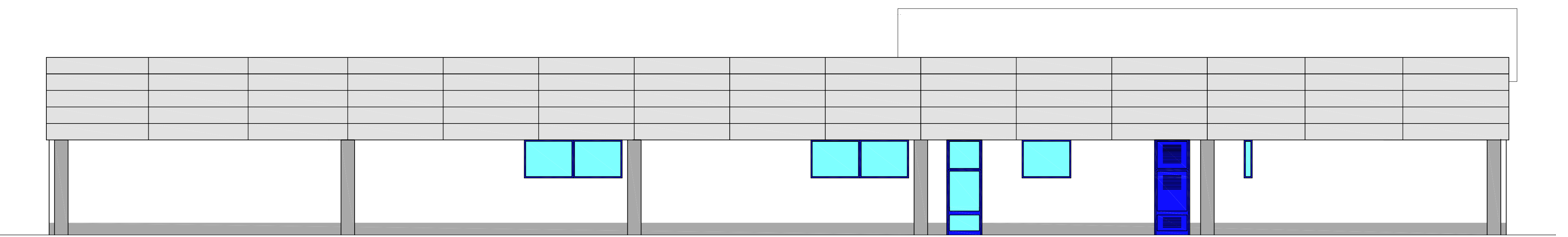

PROSPETTO LATERALE

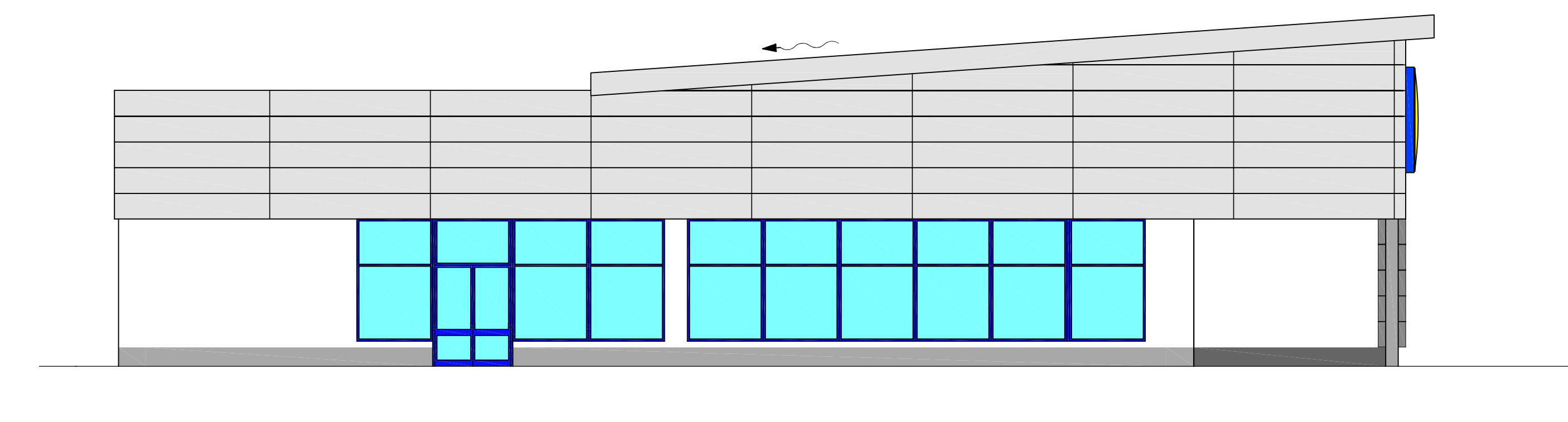

PROSPETTO LATO RAMPA

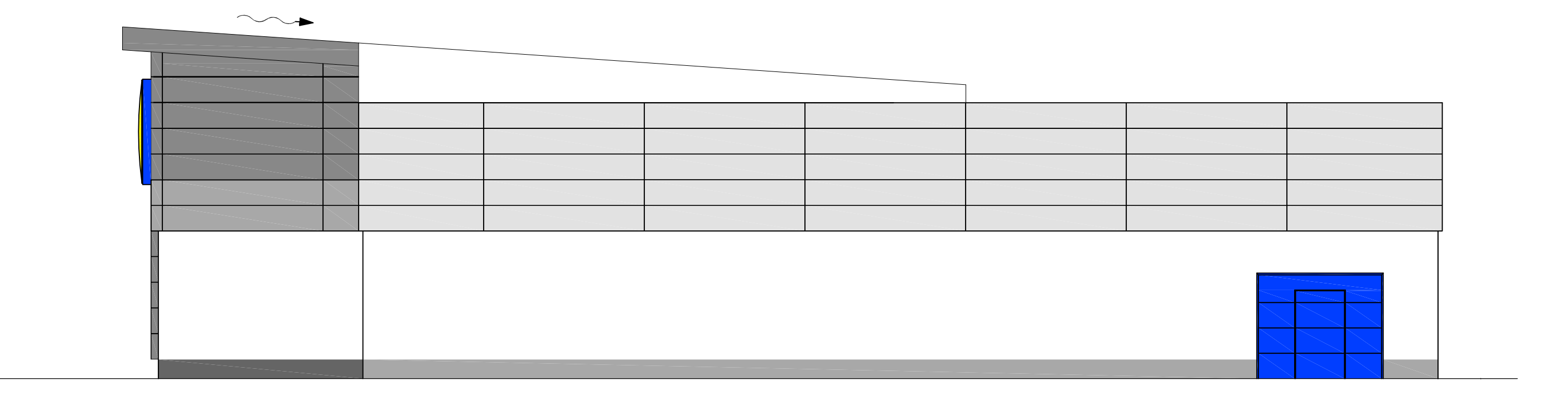

SEZIONE

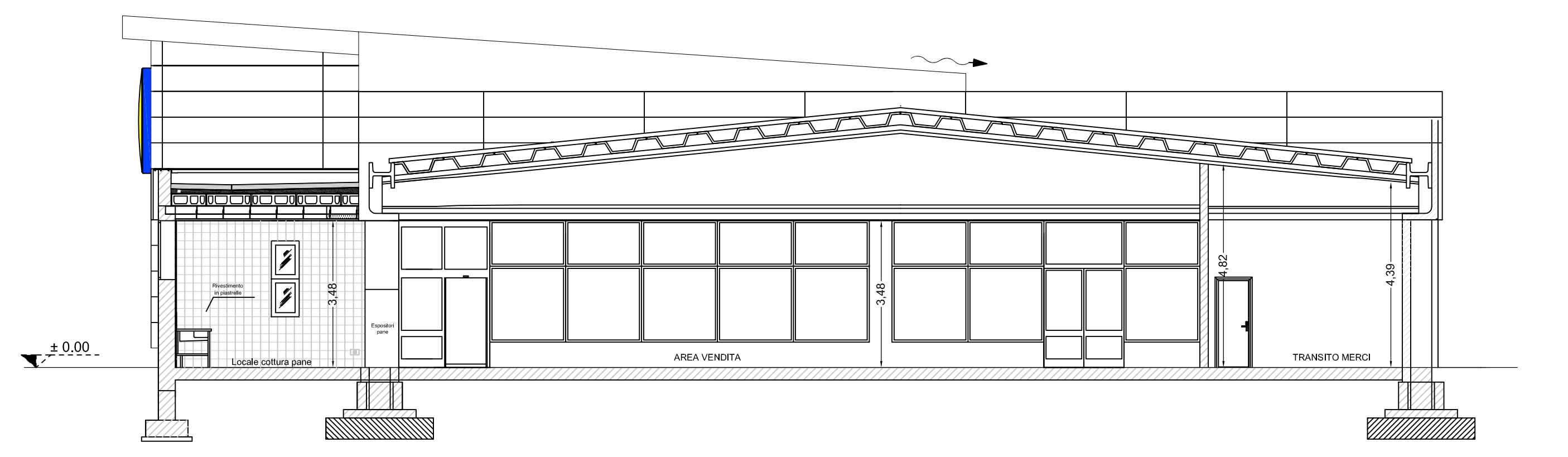

PLANIMETRIA GENERALE
PROSPETTO RETRO

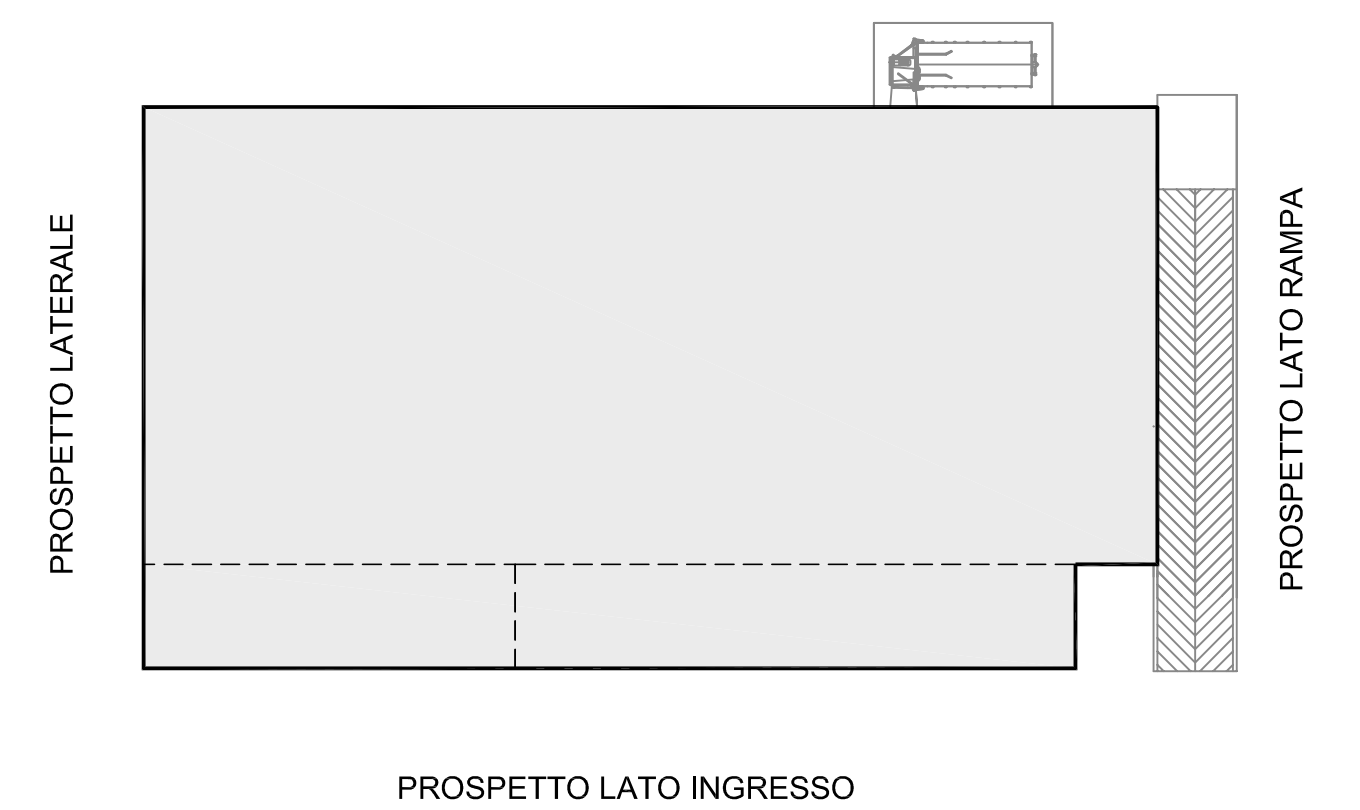

PROSPETTO LATO INGRESSO

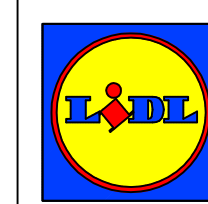

LIDL ITALIA S.r.l.
Via Augusto Ruffo, n° 36
Arcole (Verona)

**FILIALE DI ALESSANDRIA
VIA SAN GIOVANNI BOSCO**

AGGIORNAMENTO		DESCRIZIONE MOTIVAZIONE DELL'AGGIORNAMENTO	STUDIO	DIS.
PROGR.	DATA			

Disegni:
Arch. Riccardo Bergaglio
Arch. S. CASELLA, Geom. J. BRUZZESE, c/o ARCHICOOP - Nova Ligure (AL) c/o Studio A.S.A. - Bussolazzo (VC)
archicoop 10000 Bassano del Grappa, Tel. 0424 466666, Fax 0424 466667, P.le ITALIA 104022 - Email: archicoop@archicoop.it

Tipo di tavola:
Elaborato 11
Serie:
PEC "AREA EX BARATTA"
VARIANTE PARZIALE - LOTTO COMMERCIALE
Titolo:
**TIPOLOGIA EDILIZIA:
PROSPETTI E SEZIONE
STATO IN PROGETTO**

Scala di stampa CAD
mm
10 = 1
file stampa: LIDL_MCO ctb

SCALA: **1:500**
DATA: **18.01.2015**

File: PEC-SGB_Tav11_05_agg1.dwg
01
Tip. Tema: - - -
Stato: - - -
Numer. carta: - - -
Aggiornamento: - - -

Il Progettista	Il Direttore Lavori	L'Utilizzatore	Il Committente
----------------	---------------------	----------------	----------------