

ESTRATTO P.R.G.C.
Stato Attuale

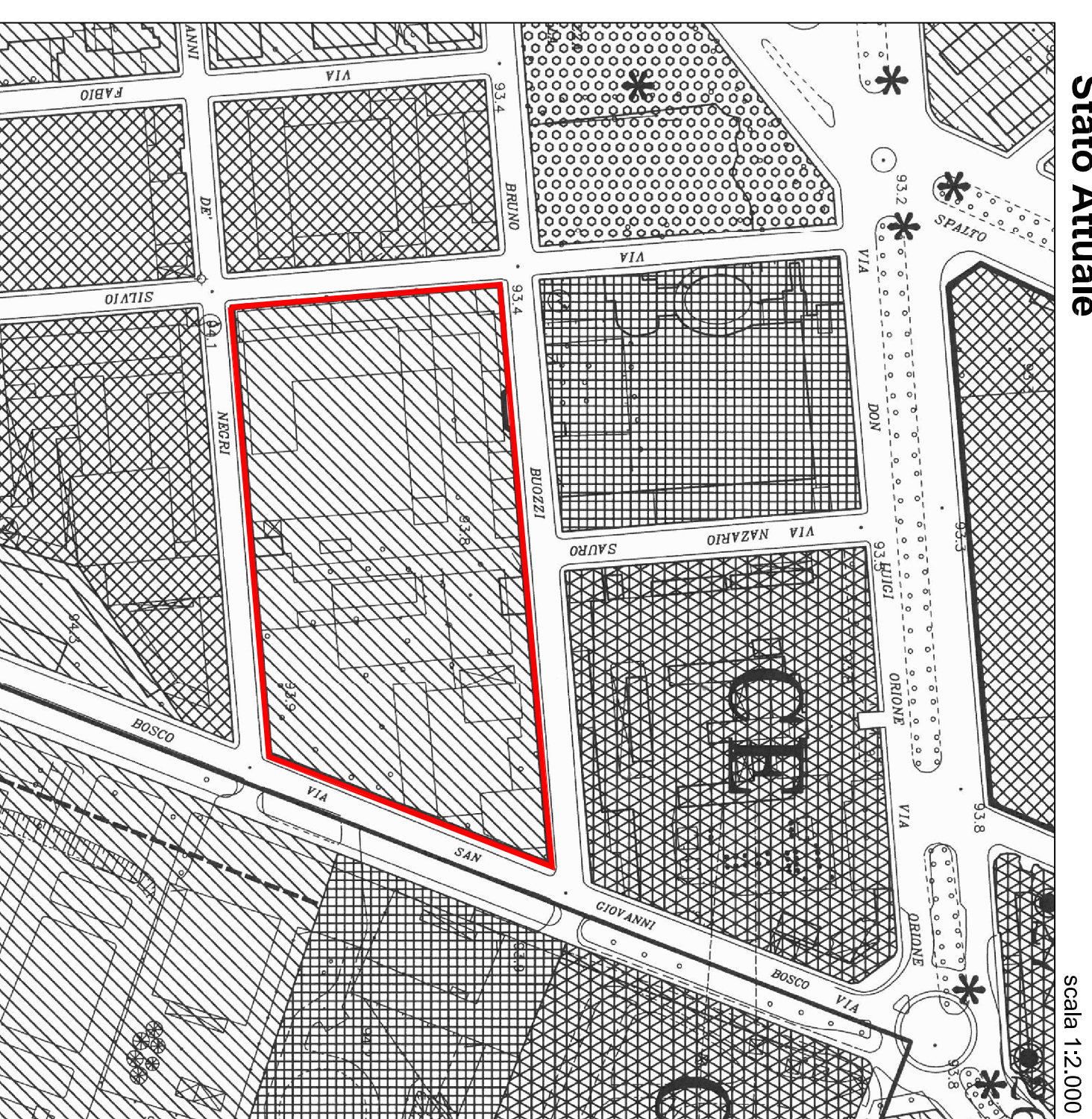

scala 1:12.000

ESTRATTO P.R.G.C.
Stato in Progetto

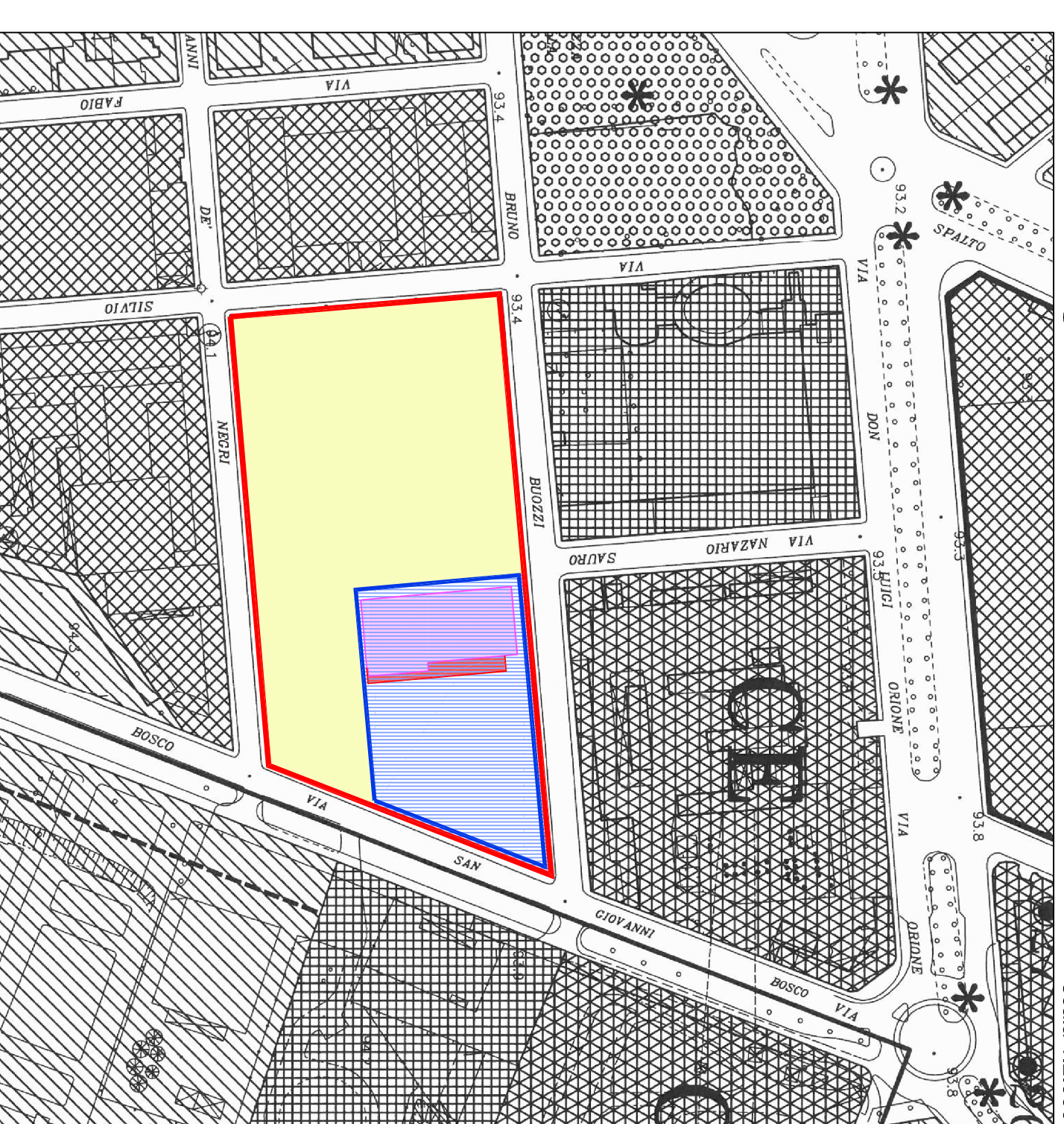

scala 1:12.000

CARTA DI SINTESI PERICOLOSITA' GEOMORFOLOGICA



scala 1:10.000

ESTRATTO CATASTALE

Fig.118 mapp. 1490



scala 1:12.000

VISTA AEREA



Legenda



LIDL ITALIA S.r.l.
Via Augusto Ruffo, n° 36
Arcole (Verona)

**FILIALE DI ALESSANDRIA
VIA SAN GIOVANNI BOSCO**

AGGIORNAMENTO	DESCRIZIONE MOTIVAZIONE DELL'AGGIORNAMENTO	STUDIO	DIS.
PROGETTO			

Disegni:
Arch. Riccardo Bergaglio

Tipologia di lavoro:
Elaborato 01
Serie:
PEG "AREA EX BARATTA"
VARIANTE PARZIALE - LOTTO COMMERCIALE

Tracce:
ESTRATTO P.R.G.C.
ESTRATTO CATASTALE - VISTA AEREA
CARTA DI SINTESI PERICOLOSITA' GEOMORFOLOGICA

Scale di stampa CAD

mm	10	1
----	----	---

File: PEC-SGE_Tav01_05_2991.dwg

SCALA: Varia
DATA: 18.01.2015

Autore	Disegnato	Verificato	Progettato

Il Progettista **L'Interzazione** **Il Committente**

Documento di proprietà della LIDL ITALIA S.r.l. E' vietata la riproduzione. Tutti i diritti sono riservati