



**STUDIO** BELLORA

Via Firenze 22 15121 Alessandria ITALIA - Tel. +39 0131443542 Fax. +39 0131445378  
www.studiobellora.eu - E-MAIL: info@studiobellora.eu

PROGETTISTA PAOLO BELLORA architetto

COLLABORATORE Claudio Ponte architetto

PROGETTISTA OO.UU. DARIO ALBERTO ingegnere  
Via Villafalletto, 28  
12037 Saluzzo (CN)



ORDINE DEGLI INGEGNERI  
DELLA PROVINCIA DI CUNEO  
A908 Dott. Ing. Dario Alberto

PROPRIETA'

Consorzio Agrario del Piemonte Orientale Soc.  
Coop.  
Piazza Zumaglini, 12 - Vercelli

OGGETTO

PIANO ESECUTIVO CONVENZIONATO  
"AREA CONSORZIO AGRARIO"

Progetto definitivo delle opere di urbanizzazione

TITOLO

DOCUMENTAZIONE FOTOGRAFICA

DATA

21 luglio 2015

**elab.10.0.3**

**PIAZZALE "ALBA IULIA"**



1 –Vista della corona giratoria da Sud e sullo sfondo i capannoni del Consorzio Agrario



2 –Vista dell'uscita dalla rotatoria verso Via Giordano Bruno



3 – Vista dell'accesso carraio del Consorzio Agrario sulla rotatoria, prima dell'uscita verso il ponte Tiziano



4 – Pista ciclo-pedonale fra la rotatoria ed il Consorzio Agrario



5 - Ramo di uscita verso Via G. Bruno lato Cittadella, con corsia riservata su isola spartitraffico per accesso alle attività artigianali e commerciali antistanti la rotonda



6 - Vista dall'alto (dal piazzale antistante la Chiesa SS. Annunziata) dell'intera rotonda



**VIA G. BRUNO**



*7 - Via G. Bruno dal lato della Cittadella*



*8 - Immissione di Via G. Bruno - lato Cittadella nella rotatoria, con passaggio ciclo-pedonale a raso*



9 - Via G. Bruno dal lato occidentale, verso Asti



10 - Immissione di Via G. Bruno in rotatoria, con intersezione con Via Vecchia Torino ed attraversamento pedonale a raso

**VIA VECCHIA TORINO**



*11 - Tratto terminale di Via Vecchia Torino prima dell'incrocio con Via G. Bruno*



*12 - Via Vecchia Torino nel tratto adiacente al Consorzio Agrario*





*13 – Tratto intermedio di Via Vecchia Torino verso la ferrovia*



*14 – Tratto della via prospiciente la linea ferroviaria, con traversa diretta verso Via G. Bruno  
sulla destra*





*15 – Vista della via adiacente all'area del Consorzio dalla zona della linea ferroviaria*



*16 – Vista del tratto adiacente al Consorzio Agrario in direzione Via G. Bruno*

VIA TIZIANO



17 – Salita verso il ponte Tiziano



18 – Vista del ponte, con relativo marciapiede e pista ciclabile, e del tratto di Via compreso fra il ponte e la rotonda di piazzale Alba Iulia

**AREA OGGETTO DI INTERVENTO**



19 – Vista dell'area oggetto del PEC e della ripa presente a lato dell'imbocco al ponte Tiziano



20 – Muro d'argine in sinistra Tanaro a chiusura dell'area di intervento e sullo sfondo il ponte (nuovo) della ferrovia





*21 – Vista del sito di intervento dal ponte Tiziano verso la linea ferroviaria*



*22 – Deviazione della pista ciclabile attuale verso il ponte Tiziano e prosecuzione nell'area di intervento*



*23 – Piazzali interni al Consorzio Agrario e relative costruzioni*



*24 – Vista da Via Vecchia Torino verso la ferrovia*



### LOCALIZZAZIONE DEI PUNTI DI RIPRESA FOTOGRAFICA (1)

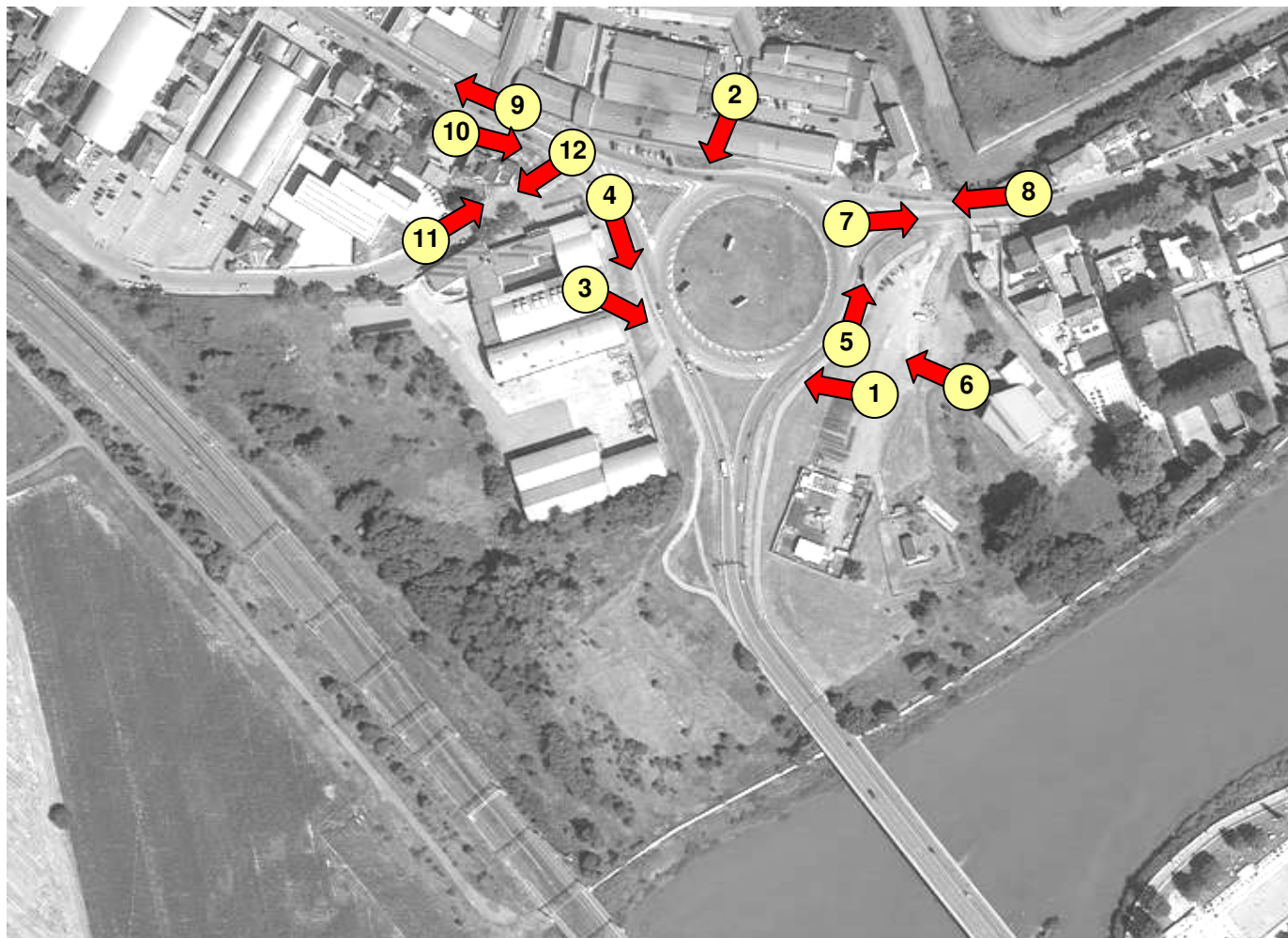



### LOCALIZZAZIONE DEI PUNTI DI RIPRESA FOTOGRAFICA (2)

