LEGENDA IMPIANTO I.P.

- PALI ILLUMINAZIONE PUBBLICA H= = 9 m CON DOPPIA ARMATURA A LED PER VIABILITA' E PARCHEGGI
- PALI ILLUMINAZIONE PUBBLICA H= = 9 m CON SEMPLICE ARMATURA A LED PER VIABILITA' E PARCHEGGI
- QUADRO DI ALIMENTAZIONE E COMANDO IMPIANTO I.P.
- RAMO I.P. ZONA 01 (VIABILITA' INTERNA)
- RAMO I.P. ZONA 02
- RAMO I.P. ZONA 03
- RAMO I.P. ZONA 04
- RAMO I.P. ZONA 05
- RAMO I.P. ZONA 06
- RAMO I.P. ZONA 07
- RAMO I.P. ZONA 08
- RAMO I.P. ZONA 09

Inquadramento generale su ortofoto con suddivisione funzionale delle aree

scala 1:2000

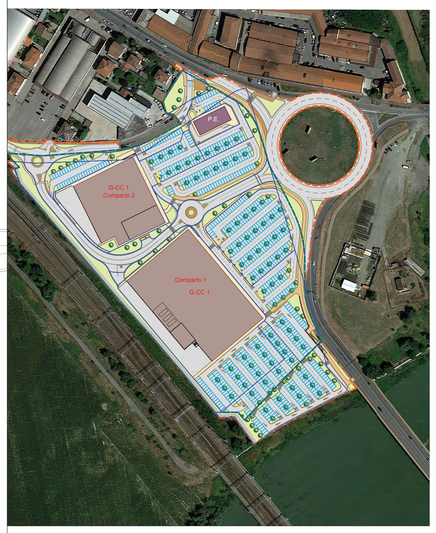

LEGENDA GENERALE

- SUPERFICI STRADALI
- PISTA CICLO-PEDONALE
- MARCIAPIEDE
- PAVIMENTAZIONE TIPO PORFIDO SU ISOLE SPARTITRAFFICO
- AREE SISTEMATE A VERDE
- PERIMETRO DEL P.E.C.
- DELIMITAZIONE AREE DI INTERVENTO
- GUIDE DI GNEISS, GRANITI, SIENITI E E SIMILI
- CORDOLI PREFABBRICATI IN CLS TIPO "ANAS"
- MURI DI CONTENIMENTO IN C.A.
- STALLI NELLE AREE DI PARCHEGGIO
- SEGNALETICA STRADALE ORIZZONTALE
- 350.00 QUOTE DI PROGETTO
- TRANSENNE DI PROTEZIONE

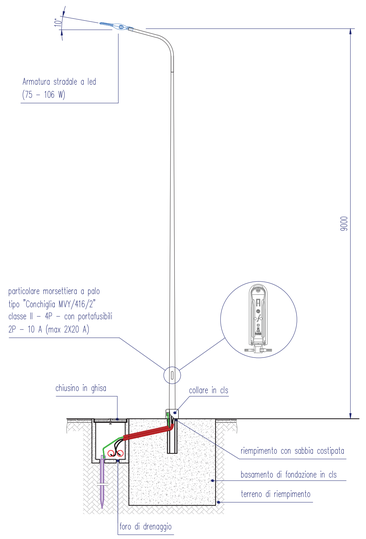

Particolare illustrativo palo illuminazione pubblica
Scala 1:50

N

SCALA
1: 500

STUDIO BELLORA
Via Firenze 22 15121 Alessandria ITALIA - Tel. +39 0131443542 Fax. +39 0131445378
www.studiobellora.eu - E-MAIL: info@studiobellora.eu

PROGETTISTA: PAOLO BELLORA architetto
COLLABORATORE: Claudio Ponte architetto
PROGETTISTA OO.UU.: DARIO ALBERTO ingegnere
Via Villafalletto, 28
12037 Saluzzo (CN)

ORDINE DEGLI INGEGNERI DELLA PROVINCIA DI CUNEO
A908 Dott. Ing. Dario Alberto

PROPRIETA'

Consorzio Agrario del Piemonte Orientale Soc. Coop.
Via Zumaglini, 12
13100 Vercelli

OGGETTO

PIANO ESECUTIVO CONVENZIONATO
"AREA CONSORZIO AGRARIO"

Progetto definitivo delle opere di urbanizzazione

TITOLO

IMPIANTO DI ILLUMINAZIONE PUBBLICA

DATA

07 settembre 2015

elab.10.7

A TERMINE DI LEGGE LO STUDIO SCRIVENTE SI RISERVA LA PROPRIETA' DEL PRESENTE DISEGNO E NE VIETA LA RIPRODUZIONE O LA COMUNICAZIONE A TERZI SENZA IL PROPRIO BENESTARE