

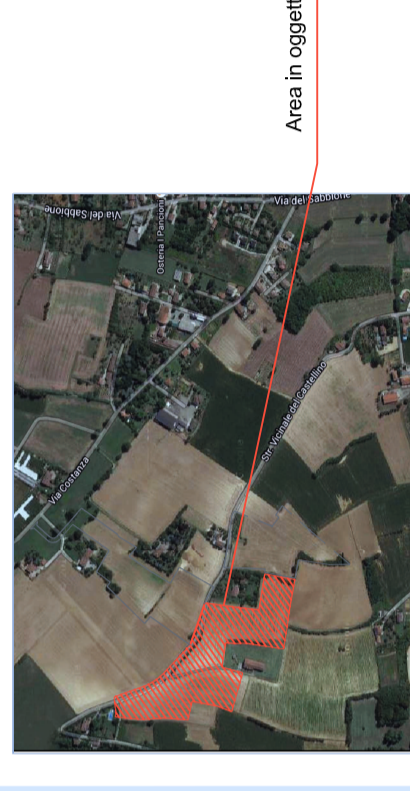

**COMUNE DI ALESSANDRIA**  
 PROVINCIA DI ALESSANDRIA



**IL PROGETTISTA:**  
 Dott. Arch. Sergio CAMILLI  
 Istituto IABO ARCHITETTI P.P.C. n.485  
 10121 - ALESSANDRIA

**PROPRIOETÀ:**  
 Cooperativa Edilizia L'Oasi  
 Via Moradonna, 28  
 10051 - ALESSANDRIA

**SOCIETÀ IMMOBILIARE FUTURO  
 DI MARTINI CHIATTEFFO E C. S.A.S.:**  
 Eikos Engineering s.r.l.  
 Via San Giacomo nella Moradonna, 28  
 10121 - ALESSANDRIA

**PIANO ESECUTIVO  
 CONVENZIONATO**

A - Via del Castellino - località Valmadonna  
 Area Ex Piano Integrato T3 del P.R.G.C.

OGGETTO DELLA TAVOLA:  
**PLANIMETRIA VIABILITÀ PARCHEGGI E VERDE**

TAVOLA/N.	07	SCALA	1:1000	DATA	10/07/2015
				aggiornamento	28/04/2016