

PLANIMETRIA scala 1:2000

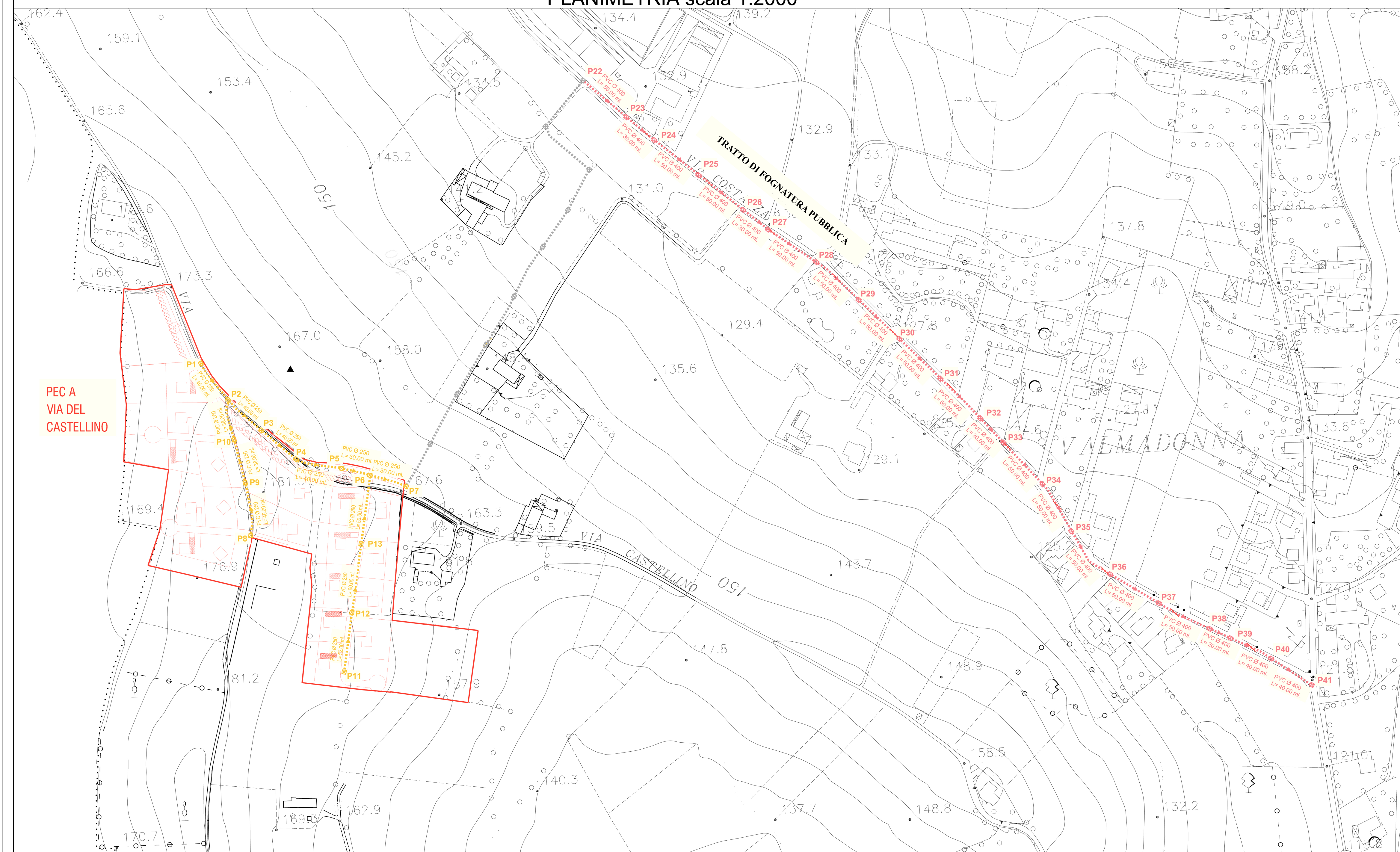

| Pozzetti | Quota piano campagna [m s.l.m.] | Quota scorcimento [m s.l.m.] |
|----------|------------------------------------|---------------------------------|
| P1 | 174.49 | 172.74 |
| P2 | 175.09 | 172.54 |
| P3 | 174.93 | 172.35 |
| P4 | 174.01 | 172.15 |
| P5 | 171.46 | 169.66 |
| P6 | 169.54 | 167.79 |
| P7 | 167.67 | 165.92 |
| P8 | 179.90 | 178.15 |
| P9 | 179.97 | 177.92 |
| P10 | 177.36 | 175.65 |
| P11 | 170.00 | 168.35 |
| P12 | 170.00 | 168.19 |
| P13 | 170.00 | 168.01 |

LEGENDA

- Rete acque nere in progetto in PEAD SN4 PEC VIA CASTELLINO
- Rete acque nere in progetto in PEAD SN4 PEC B - VIA COSTANZA
- Rete acque nere in progetto (non comprese nelle opere a scompu) L= 840.00 ml.
- Pozzetto di ispezione prefabbricato 100x100
- Area lotto in oggetto

COMUNE DI ALESSANDRIA

PROVINCIA DI ALESSANDRIA



IL PROGETTISTA:

Dott. Arch. Sergio CAMILLI
Isritto all'Albo ARCHITETTI P.P.C. n.485
Via Modena n.70
15121 - ALESSANDRIA

Ethos Engineering s.r.l.
Via San Giacomo della Vittoria n.64
15121 - ALESSANDRIA

PROPONENTI:

Cooperativa Edilizia L'Oasi
Via Montebella, 28
12051 - ALBA (CN)

Società Immobiliare Futuro
di Martini Chiaffredo e C. s.a.s.
Via Montebella, 28
12051 - ALBA (CN)

TITOLO DELL'OPERA:

PIANO ESECUTIVO
CONVENZIONATO

A - via del Castellino - località Valmadonna
Area Ex Piano Integrato T3 del P.R.G.C.

OGGETTO DELLA TAVOLA:

PLANIMETRIA E PARTICOLARI
COSTRUTTIVI RETE ACQUE NERE

| | | | | | |
|-----------|----|-------|-------|------|--|
| TAVOLA N. | 13 | SCALA | VARIE | DATA | 10/07/2015 aggiornamento 29/04/2016 |
|-----------|----|-------|-------|------|--|

POZZETTO DI ISPEZIONE PREFABBRICATO
DIM.100X100 Scala 1:20

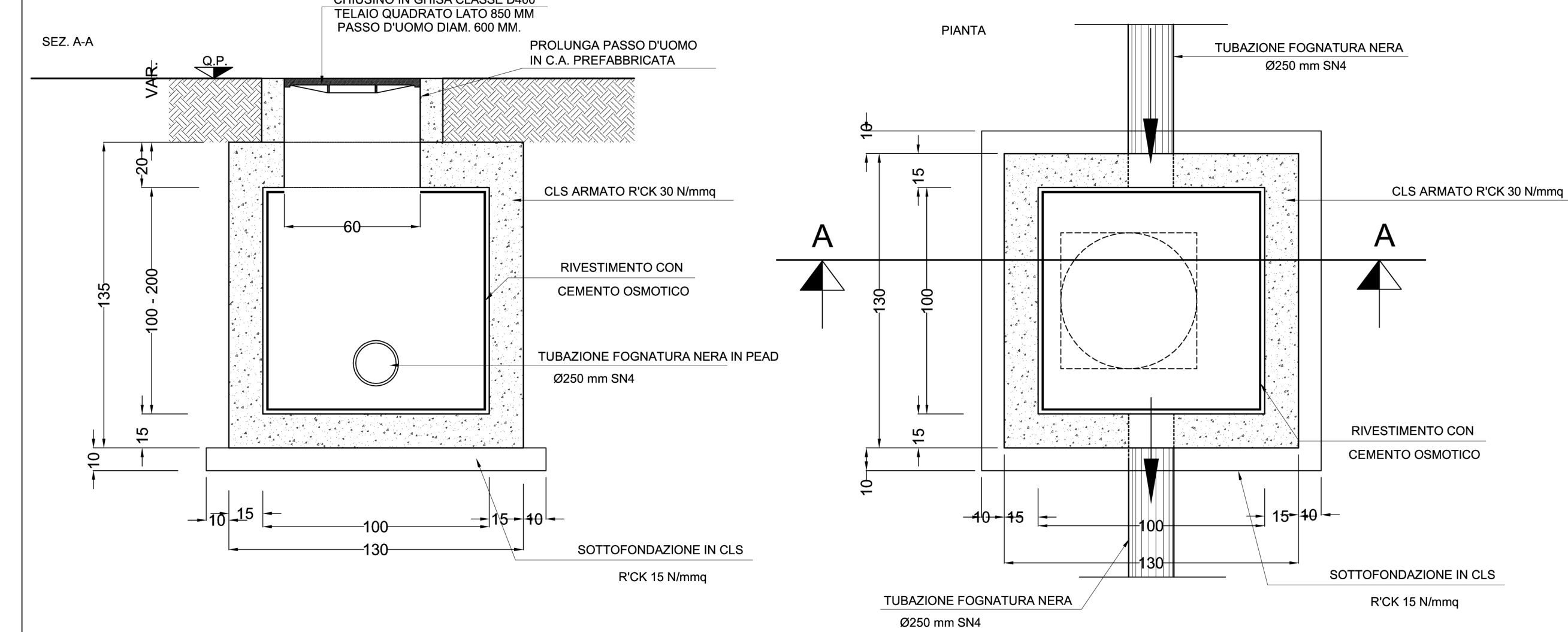

POSA TUBO Ø250 mm
scala 1:20

