

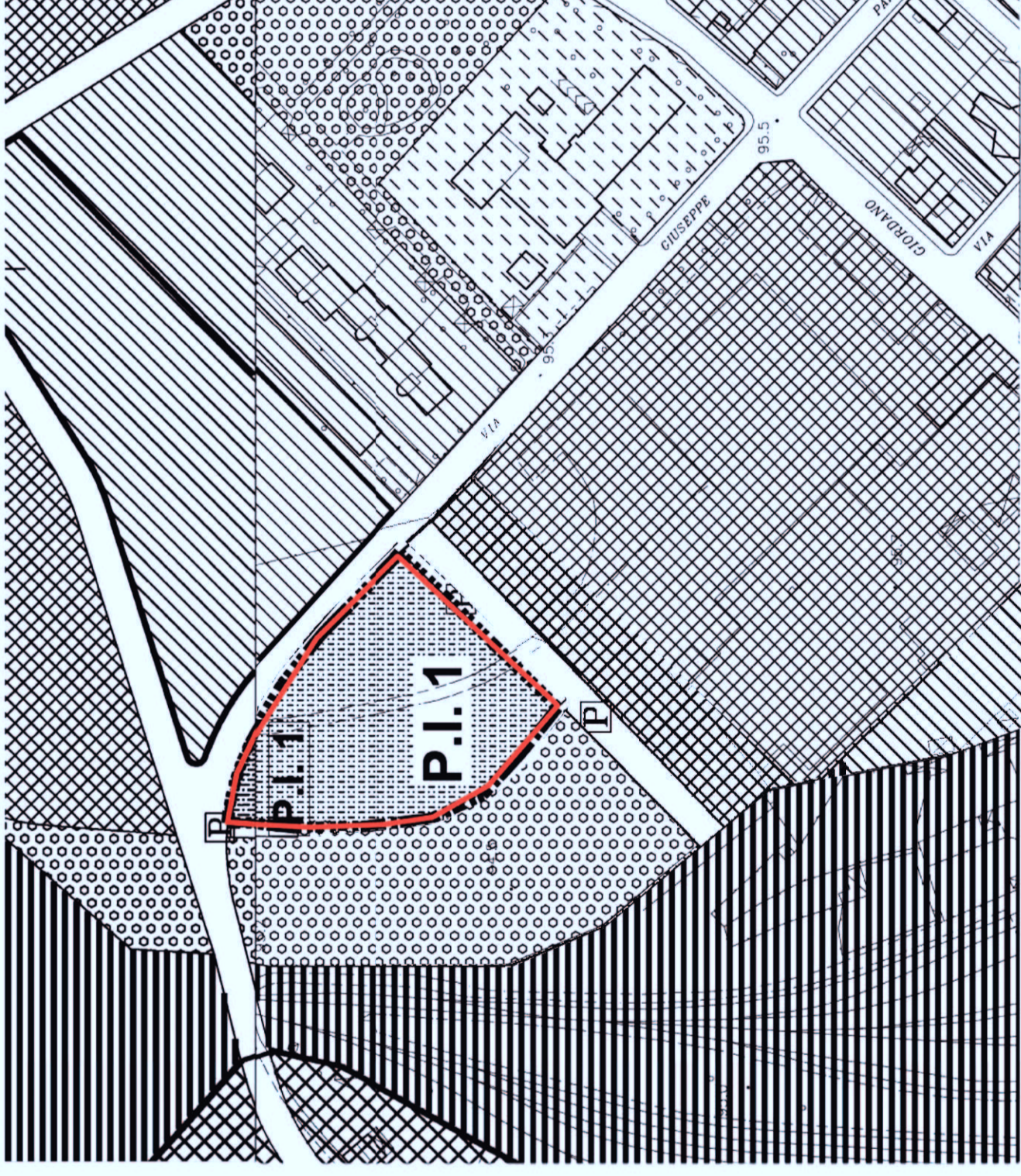

CARTA DI SINTESI DELLA PERICOLOSITÀ GEOMORFOLOGICA,
 foglio n° 770 - classe I a basso rischio idrogeologico
 Scala 1/5000

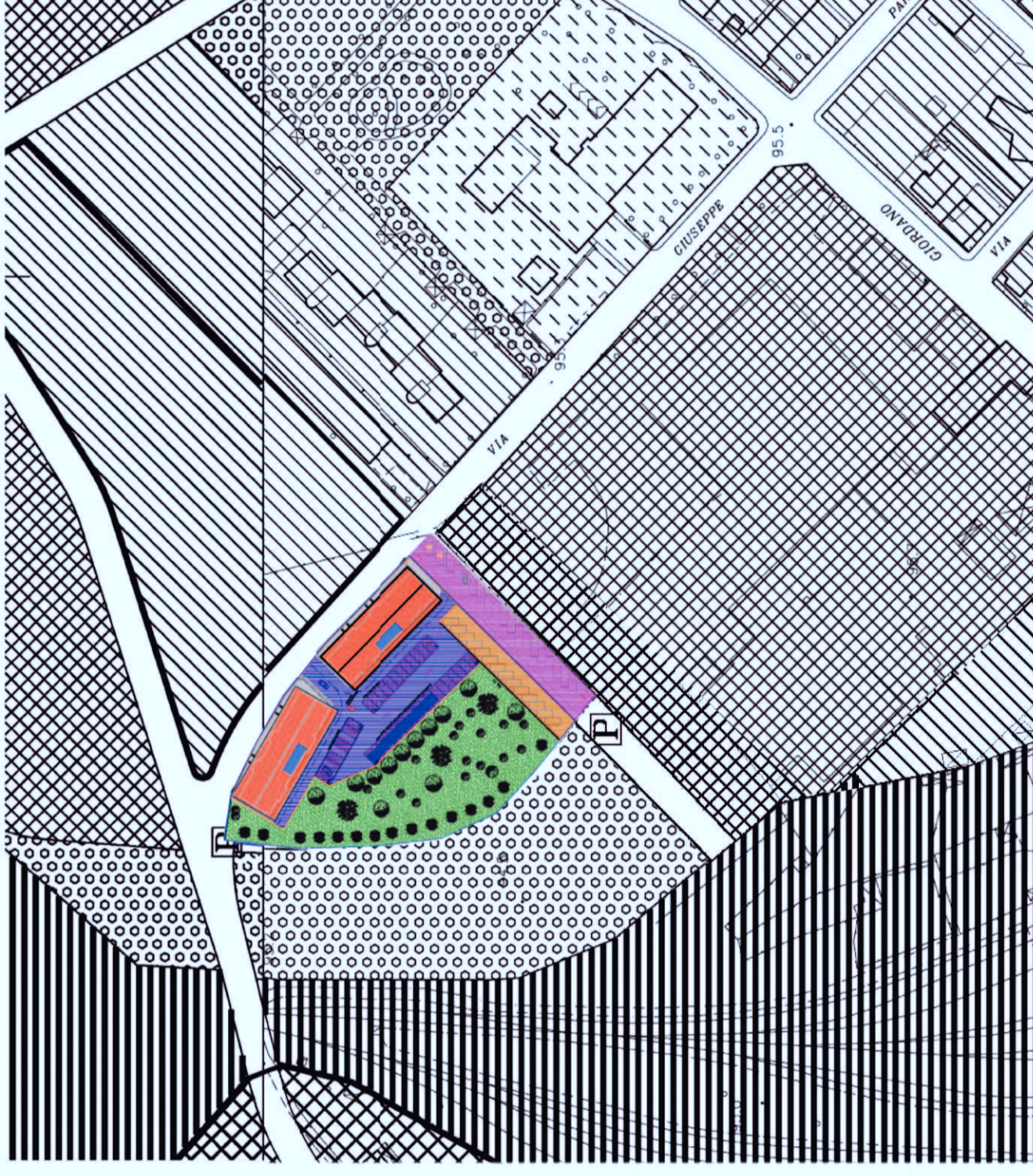

STRALCIO CARTOGRAFICO DEL P.R.G.C. VIGENTE
 DEL COMUNE DI ALESSANDRIA
 tav. 20 e 25 - scala 1/2000



STRALCIO CARTOGRAFICO DEL P.R.G.C. VIGENTE DEL COMUNE DI
 ALESSANDRIA - CON INSERIMENTO PROGETTO
 tav. 20 e 25 - scala 1/2000



ORTOFOTO - scala 1/2000

COMUNE DI ALESSANDRIA

PROVINCIA DI ALESSANDRIA

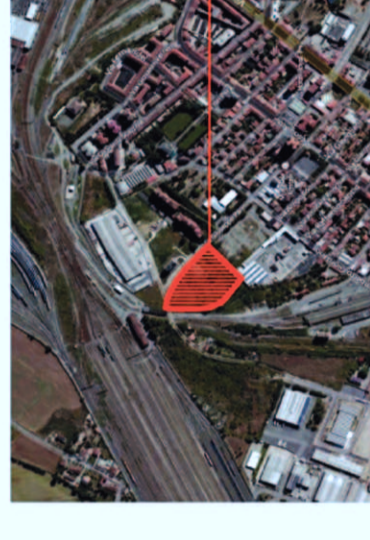

IL PROGETTISTA

Dott. Arch. Sergio CAMILLI
 Via Mazzini, 17
 15121 - ALESSANDRIA

PROFONDETTA

Cooperativa Edilizia L'Obi
 Via Mazzini, 17
 15121 - ALESSANDRIA

Società Immobiliare Futuro
 di Marini Chiarifreddo & C. s.r.l.s.
 Via Montebello, 28
 15151 - ALBA (CN)

TITOLO DELL'OPERA

PIANO ESECUTIVO
 CONVENZIONATO

AREA T1 - via Scazzola

OGGETTO DELLA TAVOLA

COROGRAFIA

NUMERO	01	SCALA	Varie	DATA	28/10/2015
--------	----	-------	-------	------	------------

STRALCIO CARTOGRAFICO CATASTALE
 N.C.E.U. DEL COMUNE DI ALESSANDRIA
 scala 1/2000
 foglio 115 mappale n° 1565 (parte)

STRALCIO CARTOGRAFICO CATASTALE
 N.C.E.U. DEL COMUNE DI ALESSANDRIA
 CON INSERIMENTO PROGETTO
 foglio 115 mappale n° 1565 (parte)

